



ESTADO DE SANTA CATARINA
SECRETARIA DE ESTADO DA SEGURANÇA PÚBLICA
DELEGACIA-GERAL DA POLÍCIA CIVIL
DIRETORIA DE ADMINISTRAÇÃO E FINANÇAS
GERÊNCIA DE EDIFICAÇÕES TÉCNICAS

RELATÓRIO DE VISITA TÉCNICA
3ª DELEGACIA REGIONAL DE POLÍCIA DE BLUMENAU
(SCC 3543/2023)

No dia 16 de Março de 2023 foi realizada uma vistoria com a finalidade de analisar as condições físicas de acessibilidade das instalações da **3ª Delegacia Regional de Polícia de Blumenau**, localizada na Rua Humberto de Campos, 242, Velha, Blumenau – SC, CEP 89036-050, via solicitação de processo SGPE SCC 3543/2023.

Premissa

Este relatório foi elaborado com base na legislação específica sobre acessibilidade, em vigor nas esferas federais, estaduais e municipais, NBR 9050/2015, com roteiro de checklist elaborado pelo Conselho Nacional do Ministério Público.

Neste documento estão contempladas as problemáticas verificadas em relação à acessibilidade, ou seja, itens que estão em acordo com a legislação vigente não são mencionados neste documento.

Método

Neste relatório constam registros fotográficos das não conformidades de acessibilidade de cada item encontrado na edificação e sua localização, juntamente com a referência da normativa.

Imagens e ilustrações geradas pela Gerência Técnica de Edificações da Polícia Civil de Santa Catarina (GETED).



ESTADO DE SANTA CATARINA
SECRETARIA DE ESTADO DA SEGURANÇA PÚBLICA
DELEGACIA-GERAL DA POLÍCIA CIVIL
DIRETORIA DE ADMINISTRAÇÃO E FINANÇAS
GERÊNCIA DE EDIFICAÇÕES TÉCNICAS

Referências normativas e legislativas

Decreto Federal nº 5.296/2004.

ABNT NBR 9050/2015 – Acessibilidade a edificações, mobiliário, espaços e equipamentos urbanos.

ABNT NM 313/2007 – Elevadores de passageiros.



ESTADO DE SANTA CATARINA
SECRETARIA DE ESTADO DA SEGURANÇA PÚBLICA
DELEGACIA-GERAL DA POLÍCIA CIVIL
DIRETORIA DE ADMINISTRAÇÃO E FINANÇAS
GERÊNCIA DE EDIFICAÇÕES TÉCNICAS

Roteiro

1. Calçada



Foto 01

Localização: Calçada de entrada principal da edificação.

Inconformidades: Não há sinalização com piso tátil de alerta para mudança de direção para o acesso à entrada na edificação.

Referência: NBR 9050/2015 - seção 5.2.8.1

Avenida Governador Ivo Silveira, 1.521 - CEP 88.085-000
Centro Administrativo da SSP - Bloco - 2º andar - Capoeiras – Florianópolis/SC
Fone: (48) 3665.8712 E-mail: geted@pc.sc.gov.br



ESTADO DE SANTA CATARINA
SECRETARIA DE ESTADO DA SEGURANÇA PÚBLICA
DELEGACIA-GERAL DA POLÍCIA CIVIL
DIRETORIA DE ADMINISTRAÇÃO E FINANÇAS
GERÊNCIA DE EDIFICAÇÕES TÉCNICAS

2. Térreo

2.1 Entrada Principal



Foto 02

Localização: Entrada principal de acesso à edificação.

Inconformidades:

- Falta de piso tátil de alerta e direcional indicando acesso à porta de entrada da edificação.

Avenida Governador Ivo Silveira, 1.521 - CEP 88.085-000
Centro Administrativo da SSP - Bloco - 2º andar - Capoeiras – Florianópolis/SC
Fone: (48) 3665.8712 E-mail: geted@pc.sc.gov.br



ESTADO DE SANTA CATARINA
SECRETARIA DE ESTADO DA SEGURANÇA PÚBLICA
DELEGACIA-GERAL DA POLÍCIA CIVIL
DIRETORIA DE ADMINISTRAÇÃO E FINANÇAS
GERÊNCIA DE EDIFICAÇÕES TÉCNICAS

- Ausência de corrimão e/ou elementos de segurança.

Referência: NBR 9050/2015 - seções 5.2.8.1, 6.6.2.6 e 6.6.2.8



Foto 03



Foto 04

Localização: Rampa de acesso da entrada principal da edificação.

Inconformidade: Inclinação aferida por trena digital indicando 11,8%, sendo permitido pela norma a inclinação máxima de 8,33%.

Referência: NBR 5090/2015 - seção 6.6.2.1



ESTADO DE SANTA CATARINA
SECRETARIA DE ESTADO DA SEGURANÇA PÚBLICA
DELEGACIA-GERAL DA POLÍCIA CIVIL
DIRETORIA DE ADMINISTRAÇÃO E FINANÇAS
GERÊNCIA DE EDIFICAÇÕES TÉCNICAS

2.2 Entrada Principal



Foto 05

Localização: Área interna da entrada principal de acesso à edificação.

Inconformidades:

- Presença de tapete na rota de entrada à edificação, não fixado e não nivelado ao piso.
- Balcão de atendimento com altura superior ao permitido.

Referência: NBR 9050/2015 - item 6.3.7 e 10.19.1

Avenida Governador Ivo Silveira, 1.521 - CEP 88.085-000
Centro Administrativo da SSP - Bloco - 2º andar - Capoeiras – Florianópolis/SC
Fone: (48) 3665.8712 E-mail: geted@pc.sc.gov.br



ESTADO DE SANTA CATARINA
SECRETARIA DE ESTADO DA SEGURANÇA PÚBLICA
DELEGACIA-GERAL DA POLÍCIA CIVIL
DIRETORIA DE ADMINISTRAÇÃO E FINANÇAS
GERÊNCIA DE EDIFICAÇÕES TÉCNICAS



Foto 06

Localização: Área interna da entrada principal de acesso à edificação.

Inconformidade: Ausência de piso tátil direcional e de alerta para balizamento de acesso ao elevador e escada.

Referência: NBR 9050/2015 - seção 5.2.8.1



ESTADO DE SANTA CATARINA
SECRETARIA DE ESTADO DA SEGURANÇA PÚBLICA
DELEGACIA-GERAL DA POLÍCIA CIVIL
DIRETORIA DE ADMINISTRAÇÃO E FINANÇAS
GERÊNCIA DE EDIFICAÇÕES TÉCNICAS

2.3 Sanitários



Foto 07



Foto 08

Localização: Sanitário acessível do pavimento térreo.

Inconformidades:

- As barras de apoio não atendem a normativa devido a sua configuração;
- Não há barras de apoio no lavatório;
- Porta papel higiênico não atende a normativa devido sua configuração;
- Não há dispositivos de sinalização de emergência.

Referência: NBR 9050/2015 - seções 7.7.2.3.1, 7.4.2.2, 7.8, 7.6.3 e 7.11



ESTADO DE SANTA CATARINA
SECRETARIA DE ESTADO DA SEGURANÇA PÚBLICA
DELEGACIA-GERAL DA POLÍCIA CIVIL
DIRETORIA DE ADMINISTRAÇÃO E FINANÇAS
GERÊNCIA DE EDIFICAÇÕES TÉCNICAS



Foto 09

Localização: Sanitário acessível do pavimento térreo.

Inconformidades:

- Superfície superior do lavatório com altura de 0,85 m.

Referência: NBR 9050/2015 - seção 7.5 (e)

Avenida Governador Ivo Silveira, 1.521 - CEP 88.085-000
Centro Administrativo da SSP - Bloco - 2º andar - Capoeiras – Florianópolis/SC
Fone: (48) 3665.8712 E-mail: geted@pc.sc.gov.br



ESTADO DE SANTA CATARINA
SECRETARIA DE ESTADO DA SEGURANÇA PÚBLICA
DELEGACIA-GERAL DA POLÍCIA CIVIL
DIRETORIA DE ADMINISTRAÇÃO E FINANÇAS
GERÊNCIA DE EDIFICAÇÕES TÉCNICAS



Foto 10

Localização: Sanitário acessível do pavimento térreo.

Inconformidades:

- Não há puxadores externos e internos na porta de entrada do sanitário;
- Porta não possui sinalização visual e tátil;
- Sistema de travamento de porta inadequado;
- Porta não possui faixa de proteção com material resistente a impactos.

Referência: NBR 9050/2015 - seção 7.5 (f), 5.4.1, 4.6.8 e 5.4.1



ESTADO DE SANTA CATARINA
SECRETARIA DE ESTADO DA SEGURANÇA PÚBLICA
DELEGACIA-GERAL DA POLÍCIA CIVIL
DIRETORIA DE ADMINISTRAÇÃO E FINANÇAS
GERÊNCIA DE EDIFICAÇÕES TÉCNICAS

3. Elevador



Foto 11



ESTADO DE SANTA CATARINA
SECRETARIA DE ESTADO DA SEGURANÇA PÚBLICA
DELEGACIA-GERAL DA POLÍCIA CIVIL
DIRETORIA DE ADMINISTRAÇÃO E FINANÇAS
GERÊNCIA DE EDIFICAÇÕES TÉCNICAS



Foto 12

Localização: Elevador

Inconformidades:

- Piso da cabine é o mesmo da circulação;
- Não possui corrimão fixado nos painéis laterais e de fundo;

Avenida Governador Ivo Silveira, 1.521 - CEP 88.085-000
Centro Administrativo da SSP - Bloco - 2º andar - Capoeiras – Florianópolis/SC
Fone: (48) 3665.8712 E-mail: geted@pc.sc.gov.br



ESTADO DE SANTA CATARINA
SECRETARIA DE ESTADO DA SEGURANÇA PÚBLICA
DELEGACIA-GERAL DA POLÍCIA CIVIL
DIRETORIA DE ADMINISTRAÇÃO E FINANÇAS
GERÊNCIA DE EDIFICAÇÕES TÉCNICAS

- Não possui sinalização sonora para identificar a chegada da cabine;
- A botoeira externa do pavimento está a uma altura acima de 1,10m;
- Não há sinalização visual e tátil em ambos os batentes da porta em Braille a uma altura de 0,90m, indicando o pavimento.
- Não há símbolo Internacional de Acesso (S.I.A.) no mesmo eixo que o botão de acionamento do elevador, em uma altura mínima de 1,40m e máxima de 1,60m.

Referência: NBR 9050/2015 - seção 6.10.2 e NBR NM 313

4. Escadas



Foto 13

Avenida Governador Ivo Silveira, 1.521 - CEP 88.085-000
Centro Administrativo da SSP - Bloco - 2º andar - Capoeiras – Florianópolis/SC
Fone: (48) 3665.8712 E-mail: geted@pc.sc.gov.br



ESTADO DE SANTA CATARINA
SECRETARIA DE ESTADO DA SEGURANÇA PÚBLICA
DELEGACIA-GERAL DA POLÍCIA CIVIL
DIRETORIA DE ADMINISTRAÇÃO E FINANÇAS
GERÊNCIA DE EDIFICAÇÕES TÉCNICAS

Localização: Escadas

Inconformidades:

- Não possui faixa de piso tátil no início e término da escada;
- Os degraus não possuem sinalização visual nas bordas que contraste com a cor do piso;
- O corrimão atual é apenas de uma altura, exigindo a norma que seja em duas alturas;
- Corrimão não prolonga-se 0,30 m antes do início e após o término da escada;
- Não há sinalização tátil em corrimão;

Referência: NBR 5090/2015 - seção 5.4.4.2 e 6.9.3.2

5. Estacionamento



Foto 14



Foto 15



ESTADO DE SANTA CATARINA
SECRETARIA DE ESTADO DA SEGURANÇA PÚBLICA
DELEGACIA-GERAL DA POLÍCIA CIVIL
DIRETORIA DE ADMINISTRAÇÃO E FINANÇAS
GERÊNCIA DE EDIFICAÇÕES TÉCNICAS



Foto 16



Foto 17

Localização: Estacionamento

Inconformidades:

- Não há rota acessível interligando as vagas reservada para idosos e pessoas com deficiência ao interior da edificação;
- O portão de passagem de pedestre para o acesso a calçada não possui rampa acessível de ultrapassagem;
- As vagas não possuem sinalização horizontal de identificação;
- A sinalização vertical não atende a normativa;
- O portão de acesso a garagem interior não possui alarme que informe a manobra de saída dos veículos.

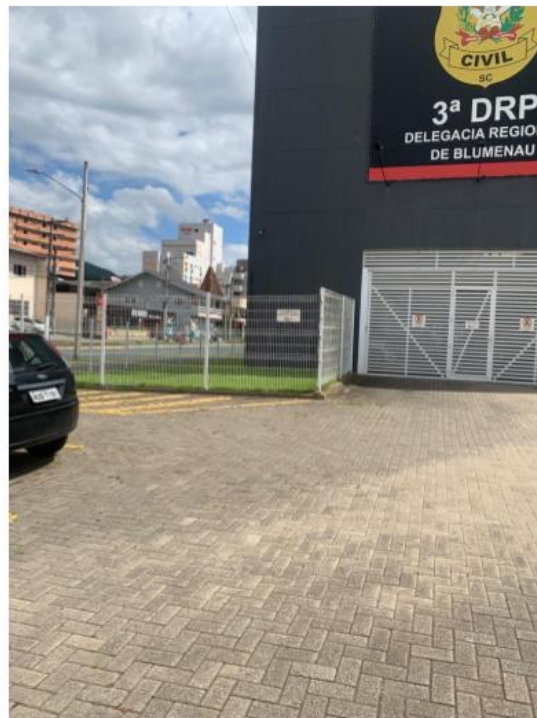
Referência: NBR 9050/2015 - seção 5.6.4.2, 6.2.4 e 6.2.5



ESTADO DE SANTA CATARINA
SECRETARIA DE ESTADO DA SEGURANÇA PÚBLICA
DELEGACIA-GERAL DA POLÍCIA CIVIL
DIRETORIA DE ADMINISTRAÇÃO E FINANÇAS
GERÊNCIA DE EDIFICAÇÕES TÉCNICAS

6. 1º Pavimento

6.1 Sanitários

O primeiro pavimento, onde atualmente funciona a Ciretran, não apresenta banheiro acessível de uso público, sendo exigido pela normativa pelo menos um banheiro acessível em edificações construídas de uso público.

Referência: NBR 9050/2015 - seção 7.4.3

7. 2º Pavimento

7.1 Sanitários



Foto 18



Foto 19



ESTADO DE SANTA CATARINA
SECRETARIA DE ESTADO DA SEGURANÇA PÚBLICA
DELEGACIA-GERAL DA POLÍCIA CIVIL
DIRETORIA DE ADMINISTRAÇÃO E FINANÇAS
GERÊNCIA DE EDIFICAÇÕES TÉCNICAS

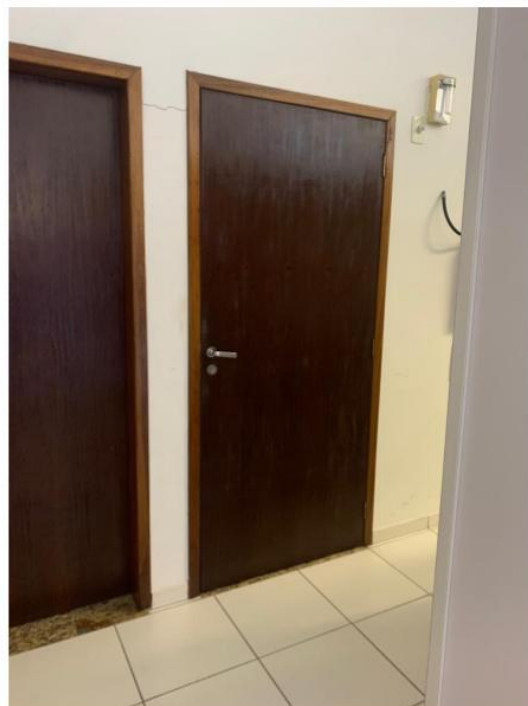

Foto 20



Foto 21



Foto 22

Avenida Governador Ivo Silveira, 1.521 - CEP 88.085-000
Centro Administrativo da SSP - Bloco - 2º andar - Capoeiras – Florianópolis/SC
Fone: (48) 3665.8712 E-mail: geted@pc.sc.gov.br



ESTADO DE SANTA CATARINA
SECRETARIA DE ESTADO DA SEGURANÇA PÚBLICA
DELEGACIA-GERAL DA POLÍCIA CIVIL
DIRETORIA DE ADMINISTRAÇÃO E FINANÇAS
GERÊNCIA DE EDIFICAÇÕES TÉCNICAS

Localização: Sanitário acessível do segundo pavimento

Inconformidades:

- Não há símbolo Internacional de Acesso (S.I.A.) na porta do sanitário;
- Não há rota acessível indicando o acesso ao sanitário;
- Não há puxadores externos e internos na porta de entrada do sanitário;
- Porta não possui sinalização visual e tátil;
- Sistema de travamento de porta inadequado;
- Porta não possui faixa de proteção com material resistente a impactos;
- Bacia sanitária com altura abaixo do estabelecido pela normativa;
- Barras de apoio horizontal não estão de acordo com a normativa;
- Não há barra de apoio vertical na bacia sanitária;
- Não há barras de apoios no lavatório;
- Não há dispositivo de emergência a uma altura de 0,40m do piso;
- Porta papel higiênico não atende a normativa devido sua configuração;

Referências: NBR 9050/2015 - seções 7.7.2.1, 7.7.2.4.2, 7.7.2.2.2, 7.7.2.2.1, 7.8.1, 7.7.2.3.1, 7.4.2.2, 7.8, 7.6.3 e 7.11

7.2 Balcão de Informação



Foto 23



Foto 24

Avenida Governador Ivo Silveira, 1.521 - CEP 88.085-000
Centro Administrativo da SSP - Bloco - 2º andar - Capoeiras – Florianópolis/SC
Fone: (48) 3665.8712 E-mail: geted@pc.sc.gov.br



ESTADO DE SANTA CATARINA
SECRETARIA DE ESTADO DA SEGURANÇA PÚBLICA
DELEGACIA-GERAL DA POLÍCIA CIVIL
DIRETORIA DE ADMINISTRAÇÃO E FINANÇAS
GERÊNCIA DE EDIFICAÇÕES TÉCNICAS

Localização: Balcão de atendimento do segundo pavimento.

Inconformidade: Balcão não atende normativa de acessibilidade.

Referência: NBR 9050/2015 - seção 9.2

Conclusão

Alguns itens da edificação conforme apontado neste relatório não estão conformes com as normativas de acessibilidade vigentes, sendo necessário para adequação contratar empresa especializada para elaboração de projeto de acessibilidade para o prédio da 3ª Regional de Polícia Civil de Santa Catarina, visto que atualmente não existe nenhum processo em andamento.

(Assinado Digitalmente)
Ana Amélia Amaral
Escrivã de Polícia Civil – Engenheira Civil



Assinaturas do documento



Código para verificação: **17J1OU0Z**

Este documento foi assinado digitalmente pelos seguintes signatários nas datas indicadas:



ANA AMELIA NOGUEIRA DO LAGO AMARAL (CPF: 002.XXX.881-XX) em 22/03/2023 às 15:15:25

Emitido por: "SGP-e", emitido em 26/12/2022 - 14:15:32 e válido até 26/12/2122 - 14:15:32.

(Assinatura do sistema)

Para verificar a autenticidade desta cópia, acesse o link <https://portal.sgpe.sea.sc.gov.br/portal-externo/conferencia-documento/U0NDXzEwMDY4XzAwMDAzNTQzXzM1NDVfMjAyM18xN0oxT1UwWg==> ou o site

<https://portal.sgpe.sea.sc.gov.br/portal-externo> e informe o processo **SCC 00003543/2023** e o código **17J1OU0Z** ou aponte a câmera para o QR Code presente nesta página para realizar a conferência.



ESTADO DE SANTA CATARINA
SECRETARIA DE ESTADO DA SEGURANÇA PÚBLICA
DELEGACIA-GERAL DA POLÍCIA CIVIL
DIRETORIA DE ADMINISTRAÇÃO E FINANÇAS
GERÊNCIA DE EDIFICAÇÕES TÉCNICAS

Ofício nº 248/GETED/DGPC/2023
SCC 3543/2023

Florianópolis, 28 de março de 2023

Senhor Diretor:

Encaminhamos relatório elaborado pela Escrivã Ana Amélia (Eng Civil) relacionada à vistoria realizada na DRP de Blumenau na data de 16/03/2023.

Conforme observado no relatório alguns itens estão em desacordo com as normas de Acessibilidade (NBR 9050/2020).

Informamos que não existe nenhum processo que objetive a reforma da delegacia Regional de Blumenau e que para abertura de processo de reforma deverá ser apresentado pela unidade policial os documentos listados abaixo:

- ✓ **Projetos e documentos Técnicos da Construção Atual** (se Existir) ou informação de inexistência;
- ✓ **Matrícula Atualizada do imóvel** (emitido pelo registro de Imóveis);
- ✓ **Espelho Imobiliário ou Cadastro Imobiliário ou Certidão Cadastral para Fins Gerais** (emitido pela Prefeitura Municipal);
- ✓ **Consulta de viabilidade ou Consulta Prévia** (emitido pela Prefeitura Municipal);
- ✓ **Habite-se e alvará** (se existir) ou informação de inexistência;
- ✓ **Certidão Ambiental ou Declaração de Atividade Não Constante** (emitida pelo órgão ambiental municipal) – ou informação de inexistência de órgão municipal ambiental;

Por fim, informo que a GETED estará à disposição para dirimir quaisquer dúvidas sobre o assunto.

Respeitosamente,

(Assinado digitalmente)
Paulo Victor da Silva
Gerente de Edificações Técnicas

Exmo. Senhor
Gustavo Oliveira Altemar
Diretor de Administração e Finanças
Delegacia Geral da Polícia civil de Santa Catarina
Florianópolis

Avenida Governador Ivo Silveira, 1.521 - CEP 88.085-000
Centro Administrativo da SSP - Bloco - 2º andar - Capoeiras – Florianópolis/SC
Fone: (48) 3665.8712 E-mail: geted@pc.sc.gov.br



Assinaturas do documento



Código para verificação: **ZY5GY321**

Este documento foi assinado digitalmente pelos seguintes signatários nas datas indicadas:



PAULO VICTOR DA SILVA (CPF: 059.XXX.869-XX) em 28/03/2023 às 14:17:08

Emitido por: "SGP-e", emitido em 13/07/2018 - 14:57:28 e válido até 13/07/2118 - 14:57:28.

(Assinatura do sistema)

Para verificar a autenticidade desta cópia, acesse o link <https://portal.sgpe.sea.sc.gov.br/portal-externo/conferencia-documento/U0NDXzEwMDY4XzAwMDAzNTQzXzM1NDVfMjAyM19aWTVHWTMyMQ==> ou o site

<https://portal.sgpe.sea.sc.gov.br/portal-externo> e informe o processo **SCC 00003543/2023** e o código **ZY5GY321** ou aponte a câmera para o QR Code presente nesta página para realizar a conferência.



ESTADO DE SANTA CATARINA
SECRETARIA DE ESTADO DA SEGURANÇA PÚBLICA
POLÍCIA CIVIL
DELEGACIA-GERAL
DIRETORIA DE ADMINISTRAÇÃO E FINANÇAS

OFÍCIO Nº 334/2023/PCSC/DIAF
SCC 3543/2023

Florianópolis, 30 de março de 2023.

Excelentíssimo Senhor Delegado-Geral,

Trata-se de solicitação de informação datada de 13/03/2023, oriunda da Casa Civil (CC), para subsidiar resposta pelo Exmo. Sr. Governador de Santa Catarina à ALESC, em relação à Indicação nº 0132/2023, subscrita pelo Sr. Deputado Ivan Naatz, por meio da qual sugere que sejam adotadas medidas de acessibilidade para pessoas com deficiência acessarem a sede da 3ª DRP/Ciretran de Blumenau, especialmente em relação ao estacionamento do prédio, conforme exposto à fl. 003.

Nesse sentido, foi realizada vistoria no local (fls. 012 a 030) que apontou a necessidade de adequar algumas estruturas do imóvel às normas vigentes relacionadas ao tema acessibilidade.

Assim, para iniciarmos os estudos pertinentes a necessária reforma foi instaurado o processo SGPe PCSC 37362/2023, o qual será remetido primeiramente à DRP Blumenau para a juntada da documentação do imóvel. Além disso, será sugerido ao gestor local para que busque apoio financeiro com fontes extraordinárias, como, por exemplo, junto à ALESC, por meio de emenda parlamentar estadual, com o objetivo de viabilizar a execução da reforma, visto que, em razão da limitação orçamentária e financeira Polícia Civil de Santa Catarina (PCSC), somada a grande quantidade de imóveis de propriedade do Estado sob nossa gestão (337 imóveis em 27/01/2023), cuja manutenção exige o investimento, em geral, de recursos próprios do Fundo de Melhoria da Polícia Civil (FUMPC), atualmente não possuímos recursos para novos investimentos e manutenções além dos já planejados.

Ao Excelentíssimo Senhor
ULISSES GABRIEL
Delegado-Geral da Polícia Civil
Delegacia-Geral da Polícia Civil de Santa Catarina
Florianópolis/SC



ESTADO DE SANTA CATARINA
SECRETARIA DE ESTADO DA SEGURANÇA PÚBLICA
POLÍCIA CIVIL
DELEGACIA-GERAL
DIRETORIA DE ADMINISTRAÇÃO E FINANÇAS

Sendo o que havia a ser informado, restituo os presentes autos para conhecimento e providências julgadas cabíveis por Vossa Excelência.

Respeitosamente,

(assinado digitalmente)

Gustavo Oliveira Altemar

Delegado de Polícia

Diretor de Administração e Finanças

Coordenador do Fundo de Melhoria da

Polícia Civil



Assinaturas do documento



Código para verificação: **6JVL8P87**

Este documento foi assinado digitalmente pelos seguintes signatários nas datas indicadas:



GUSTAVO OLIVEIRA ALTEMAR (CPF: 214.XXX.848-XX) em 31/03/2023 às 13:26:31

Emitido por: "SGP-e", emitido em 12/04/2019 - 09:39:33 e válido até 12/04/2119 - 09:39:33.

(Assinatura do sistema)

Para verificar a autenticidade desta cópia, acesse o link <https://portal.sgpe.sea.sc.gov.br/portal-externo/conferencia-documento/U0NDXzEwMDY4XzAwMDAzNTQzXzM1NDVfMjAyM182SIZMOFA4Nw==> ou o site

<https://portal.sgpe.sea.sc.gov.br/portal-externo> e informe o processo **SCC 00003543/2023** e o código **6JVL8P87** ou aponte a câmera para o QR Code presente nesta página para realizar a conferência.



ESTADO DE SANTA CATARINA
DELEGACIA-GERAL DA POLÍCIA CIVIL

DESPACHO

Processo: SCC 3543/2023

Assunto: Indicação nº 0132/2023, subscrita pelo Deputado Ivan Naatz, no qual sugere ao Governador do Estado que sejam adotadas medidas de acessibilidade para pessoas com deficiência à Delegacia de Polícia Civil de Blumenau.

Acolho a manifestação do Exmo. Sr. Diretor de Administração e Finanças da PCSC, consubstanciada por meio do Ofício nº 334/2023/PCSC/DIAF, fls. 32/33, e determino o seu encaminhamento à GEAPI-DIAL, em resposta ao Ofício nº 0271/SCC-DIAL-GEAPI.

Florianópolis, 31 de março de 2023.

ULISSES GABRIEL
Delegado-Geral da Polícia Civil
(Assinado digitalmente)



Assinaturas do documento



Código para verificação: **47NX7P6J**

Este documento foi assinado digitalmente pelos seguintes signatários nas datas indicadas:



ULISSES GABRIEL (CPF: 036.XXX.689-XX) em 31/03/2023 às 15:26:47

Emitido por: "SGP-e", emitido em 13/07/2018 - 15:12:29 e válido até 13/07/2118 - 15:12:29.

(Assinatura do sistema)

Para verificar a autenticidade desta cópia, acesse o link <https://portal.sgpe.sea.sc.gov.br/portal-externo/conferencia-documento/U0NDXzEwMDY4XzAwMDAzNTQzXzM1NDVfMjAyM180N05YN1A2Sg==> ou o site

<https://portal.sgpe.sea.sc.gov.br/portal-externo> e informe o processo **SCC 00003543/2023** e o código **47NX7P6J** ou aponte a câmera para o QR Code presente nesta página para realizar a conferência.



**ESTADO DE SANTA CATARINA
SECRETARIA DE ESTADO DA CASA CIVIL
DIRETORIA DE ASSUNTOS LEGISLATIVOS**

Ofício nº 0618/SCC-DIAL-GEAPI

Florianópolis, 3 de abril de 2023.

Senhor Presidente,

Em resposta à Indicação nº 0132/2023, de autoria do Deputado Ivan Naatz, encaminho o Ofício nº 334/2023/PCSC/DIAF, da Diretoria de Administração e Finanças, acolhido pelo Despacho do Delegado-Geral da Polícia Civil do Estado de Santa Catarina (PCSC), contendo informações a respeito de acessibilidade para pessoas com deficiência à Delegacia de Polícia Civil de Blumenau.

Respeitosamente,

Deputado Estêner Soratto da Silva Júnior
Secretário de Estado da Casa Civil

Excelentíssimo Senhor Deputado
MAURO DE NADAL
Presidente da Assembleia Legislativa do Estado de Santa Catarina
Nesta

Centro Administrativo do Governo do Estado de Santa Catarina
Rod. SC-401, nº 4.600, KM 15 - Saco Grande - CEP 88032-000 - Florianópolis/SC
Fone: (48) 3665-2073 - e-mail: geapi@casacivil.sc.gov.br



Assinaturas do documento



Código para verificação: **C41NJ38U**

Este documento foi assinado digitalmente pelos seguintes signatários nas datas indicadas:



ESTÊNER SORATTO DA SILVA JUNIOR em 03/04/2023 às 14:34:40

Emitido por: "SGP-e", emitido em 02/01/2023 - 17:40:21 e válido até 02/01/2123 - 17:40:21.

(Assinatura do sistema)

Para verificar a autenticidade desta cópia, acesse o link <https://portal.sgpe.sea.sc.gov.br/portal-externo/conferencia-documento/U0NDXzEwMDY4XzAwMDAzNTQzXzM1NDVfMjAyM19DNDFOSjM4VQ==> ou o site

<https://portal.sgpe.sea.sc.gov.br/portal-externo> e informe o processo **SCC 00003543/2023** e o código **C41NJ38U** ou aponte a câmera para o QR Code presente nesta página para realizar a conferência.