



# MUNICÍPIO DE JOSÉ BOITEUX ESTADO DE SANTA CATARINA

## CONTRATO ADMINISTRATIVO 33/2025

### RELATÓRIO PARCELA 1

Excelentíssimo Senhor Prefeito,

No período referente a fiscalização, de 18/08/2025 a 14/04/2026, eu, Diego Westphal, servidor designado pela Portaria Municipal 436/2025 para o acompanhamento e fiscalização do contrato administrativo 33/2025 cujo objeto prevê a **execução de casas de Residência Unifamiliar, na Terra Indígena Ibirama Laklãnõ, no Município de José Boiteux/SC**, que resultou nas seguintes observações técnicas transcritas abaixo:

A contratada solicitou a medição, dos serviços de fundação, alvenaria estrutural, chapisco, reboco e cobertura de diversas residências, conforme planilha em anexo.

### OBSERVAÇÕES TÉCNICAS

- a) Optou-se por realizar a medição parcial de cada unidade residencial pormenorizada nas planilhas de casa residência;

### RELATÓRIO FOTOGRÁFICO

Abaixo o relatório fotográfico dos serviços executados, residências das Aldeias Koplang, Plipatol, Pavão, Toldo e Sede:

RESIDÊNCIA 01





# MUNICÍPIO DE JOSÉ BOITEUX ESTADO DE SANTA CATARINA

### RESIDÊNCIA 02



### RESIDÊNCIA 03



### RESIDÊNCIA 04



### RESIDÊNCIA 29



# MUNICÍPIO DE JOSÉ BOITEUX ESTADO DE SANTA CATARINA



RESIDÊNCIA 09



RESIDÊNCIA 10



RESIDÊNCIA 11



# MUNICÍPIO DE JOSÉ BOITEUX ESTADO DE SANTA CATARINA



6 de abr. de 2026 10:55:22  
26.89672343S 49.67628001W

RESIDÊNCIA 12



6 de abr. de 2026 10:57:22  
26.89670577S 49.67645866W

RESIDÊNCIA 14



6 de abr. de 2026 11:12:32  
26.8962239S 49.6817717W

RESIDÊNCIA 29



14 de abr. de 2026 10:22:59  
26.89531325S 49.67378892W

RESIDÊNCIA 05



6 de abr. de 2026 11:10:21  
26.8964312S 49.6813565W

RESIDÊNCIA 06



11 de mar. de 2026 14:00:11  
26.86485882S 49.68092161W

RESIDÊNCIA 07



# MUNICÍPIO DE JOSÉ BOITEUX ESTADO DE SANTA CATARINA



RESIDÊNCIA 08



RESIDÊNCIA 24



RESIDÊNCIA 25



RESIDÊNCIA 26



RESIDÊNCIA 27



RESIDÊNCIA 28



## MUNICÍPIO DE JOSÉ BOITEUX ESTADO DE SANTA CATARINA



RESIDÊNCIA 21



---

DIEGO WESTPHAL  
ENGENHEIRO CIVIL  
FISCAL DE CONTRATOS

<b>Aldeia</b>	<b>Koplang</b>	
<b>Cacique</b>	<b>Rafael N' Dili</b>	<b>ETAPA</b>
Formulário/Residência	1	COBERTURA COM REBOCO
Formulário/Residência	2	COBERTURA COM REBOCO
Formulário/Residência	3	COBERTURA COM REBOCO
Formulário/Residência	4	COBERTURA COM REBOCO
Formulário/Residência	29	COBERTURA COM REBOCO
<b>Aldeia</b>	<b>Plipatol</b>	
<b>Cacique</b>	<b>Basilio Priprá</b>	
Formulário/Residência	9	COBERTURA SEM REBOCO
Formulário/Residência	10	COBERTURA SEM REBOCO
Formulário/Residência	11	COBERTURA SEM REBOCO
Formulário/Residência	12	COBERTURA SEM REBOCO
Formulário/Residência	13	
Formulário/Residência	14	FUNDAMENTO + ENTRADA ENERGIA
Formulário/Residência	23	FUNDAMENTO + ENTRADA ENERGIA
<b>Aldeia</b>	<b>Pavão</b>	
<b>Cacique</b>	<b>Deoclécio Priprá</b>	
Formulário/Residência	5	COBERTURA COM REBOCO
Formulário/Residência	6	COBERTURA COM REBOCO
Formulário/Residência	7	COBERTURA COM REBOCO
Formulário/Residência	8	COBERTURA COM REBOCO
<b>Aldeia</b>	<b>Sede</b>	
<b>Cacique</b>	<b>Semeia Brasil Simas</b>	
Formulário/Residência	24	COBERTURA COM REBOCO
Formulário/Residência	25	
Formulário/Residência	26	COBERTURA COM REBOCO
Formulário/Residência	27	COBERTURA COM REBOCO
Formulário/Residência	28	
<b>Aldeia</b>	<b>Bugio</b>	
<b>Cacique</b>	<b>Laudicéia Clendô</b>	
Formulário/Residência	15	
Formulário/Residência	16	
Formulário/Residência	17	
Formulário/Residência	18	
<b>Aldeia</b>	<b>Toldo</b>	
<b>Cacique</b>	<b>Gleiton Leandro Benzi</b>	
Formulário/Residência	21	COBERTURA SEM REBOCO
<b>Aldeia</b>	<b>Palmeirinha</b>	
<b>Cacique</b>	<b>Isaias Patté</b>	
Formulário/Residência	19	
Formulário/Residência	20	
Formulário/Residência	22	
Formulário/Residência	30	
Formulário/Residência	31	
Formulário/Residência	32	
Formulário/Residência	33	



## INFORMAÇÃO TÉCNICA Nº 185/DIOP/2026

**Assunto:** Vistoria em lotes e residências dos convênios simplificados nos municípios de José Boiteux, Vitor Meireles e Itaiópolis.

### 1. CONTEXTUALIZAÇÃO

O presente trata de vistorias em 48 pontos nos municípios José Boiteux, Vitor Meireles e Itaiópolis, a fim de verificar o andamento das obras das residências, Igrejas e casas paroquiais, a serem executadas pelas municipalidades, para as comunidades indígenas.

### 2. DA ANÁLISE TÉCNICA E CONCLUSÃO

Foram levantadas informações in loco, junto às Coordenadorias Municipais de Defesa Civil, Secretaria de Obras Municipais e empresas do certame, quanto ao andamento das obras.

No município de Itaiópolis, das 03 (três) residências, já concluíram as fases de estrutura, alvenaria, cobertura, restando fase de acabamento (forro, piso, elétrica, aberturas e pintura).

No município de Vitor Meireles, foram finalizadas as obras da Igreja e Casa Paroquial. Quanto às residências, após a vistoria realizada em fevereiro, ocorreu a desistência da empresa contratada, sendo que a prefeitura realizou os procedimentos para o chamamento das empresas subsequentes, conforme processo licitatório, sendo que a 8ª colocada, assumiu a obra. A mesma foi retomada na terceira semana de maio, conforme relatório fotográfico.

Por fim, no município de José Boiteux, conta com 33 (trinta e três) residências, sendo que atualmente 21 (vinte e uma) já concluíram as fases estrutural, alvenaria e cobertura, estando programado para o decorrer do início de junho a execução de mais 7 (sete) fundações, início das alvenarias, cobertura para posterior início das fases de acabamento.

Ainda, segundo informações da empresa responsável pelos contratos de José Boiteux e Itaiópolis, a mesma reduziu o ritmo de operação externa pois está realizando a montagem das terças das coberturas no pátio interno da empresa..

Permanece a dificuldade na realização das ligações de água e energia para as residências.

Mapa de coordenadas. Link:



<https://www.google.com/maps/d/edit?hl=pt-BR&mid=1q4i7HWgvyh5w2uJhtBiK73r1WpsXOng&ll=-26.823453949594683%2C-49.71844067064608&z=12>

Mapa 01: Mapa de coordenadas geográficas

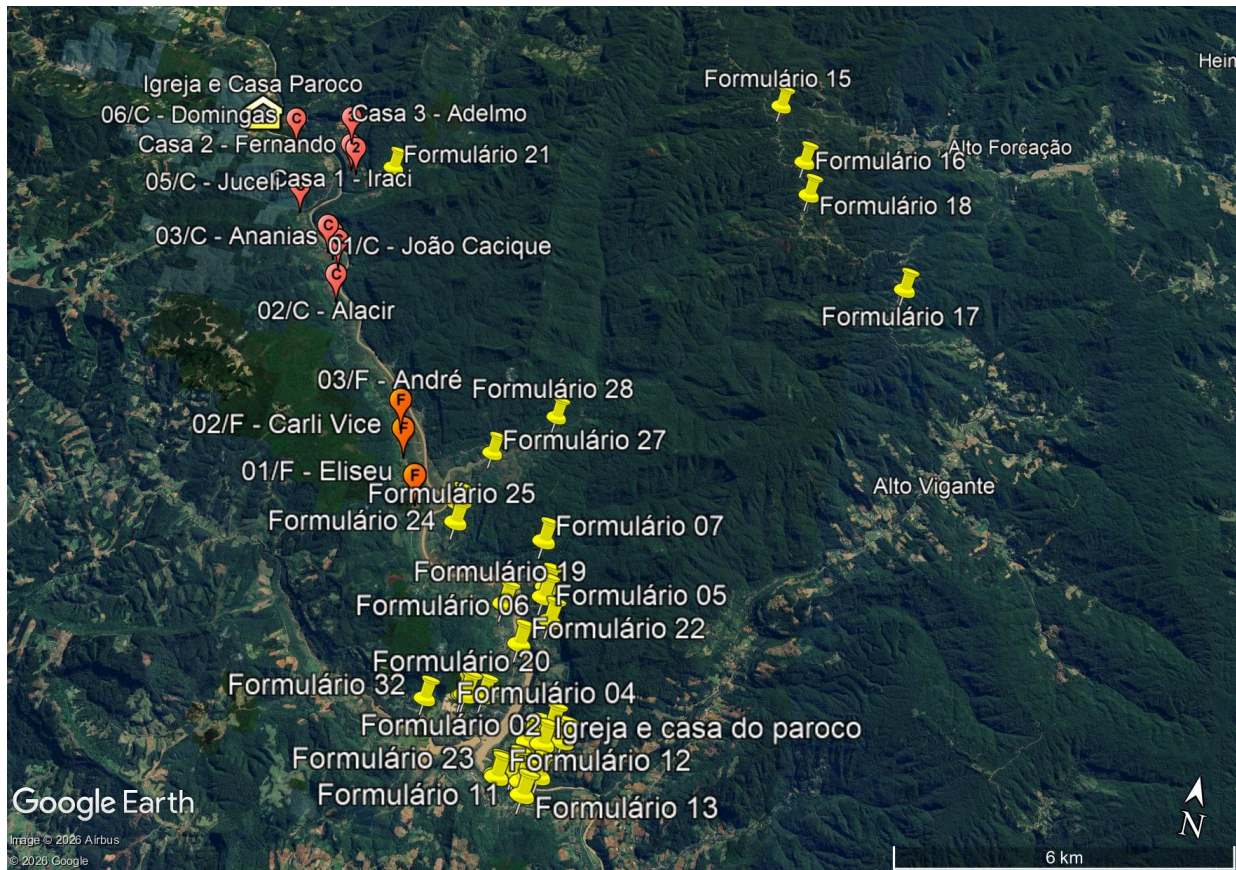

Abaixo segue tabela montada de forma colaborativa com as prefeituras, contudo a mesma pode sofrer alterações e relatório fotográfico.



ESTADO DE SANTA CATARINA  
SECRETARIA DE ESTADO DA PROTEÇÃO E DEFESA CIVIL  
DIRETORIA DE OBRAS E PROJETOS ESPECIAIS



TABELA COLABORATIVA

MUNICÍPIO	NUM.	ALDEIA	CACIQUE RESPONSÁVEL	LATITUDE	LONGITUDE	LOCAL DE RISCO	VEGETAÇÃO	TERRAPLANAGEM	NECESSIDADE DE ACESSO	REDE D'ÁGUA/ENERGIA PRÓXIMA	FORA DA COTA DE INUNDAÇÃO	Etapa	OBSERVAÇÃO
JB	1	KOPLANG	RAFAEL N'DIL	26°53'20.96"S	49°40'31.81"O	NÃO	NÃO	SIM	SIM	SIM	SIM	Cobertura e Reboco	
JB	2	KOPLANG	RAFAEL N'DIL	26°53'19.50"S	49°40'14.60"O	NÃO	NÃO	SIM	NÃO	SIM	SIM	Cobertura e Reboco	
JB	3	KOPLANG	RAFAEL N'DIL	26°53'24.42"S	49°40'37.09"O	NÃO	NÃO	SIM	NÃO	SIM	SIM	Cobertura e Reboco	
JB	4	KOPLANG	RAFAEL N'DIL	26°53'12.70"S	49°40'24.34"O	NÃO	NÃO	SIM	NÃO	SIM	SIM	Cobertura e Reboco	
JB	29	KOPLANG	RAFAEL N'DIL	26°53'20.10"S	49°40'31.40"O	NÃO	NÃO	SIM	SIM	SIM	SIM	Cobertura e Reboco	
JB	5	PAVÃO	DEOCLÉCIO F	26°51'53.46"S	49°40'51.64"O	NÃO	NÃO	NÃO	NÃO	SIM	SIM	Cobertura com Reboco	
JB	6	PAVÃO	DEOCLÉCIO F	26°52'8.07"S	49°40'42.99"O	NÃO	NÃO	SIM	SIM	SIM	SIM	Cobertura com Reboco	
JB	7	PAVÃO	DEOCLÉCIO F	26°51'17.18"S	49°41'1.41"O	NÃO	NÃO	SIM	NÃO	SIM	SIM	Cobertura com Reboco	
JB	8	PAVÃO	DEOCLÉCIO F	26°51'46.79"S	49°40'51.28"O	NÃO	NÃO	SIM	SIM	SIM	SIM	Cobertura com Reboco	
JB	9	PLIPATÓL	BAZÍLIO LILI P	26°53'42.27"S	49°40'40.11"O	NÃO	NÃO	SIM	NÃO	SIM	SIM	Cobertura sem Reboco	
JB	10	PLIPATÓL	BAZÍLIO LILI P	26°53'42.64"S	49°40'41.78"O	NÃO	NÃO	SIM	SIM	SIM	SIM	Cobertura sem Reboco	
JB	11	PLIPATÓL	BAZÍLIO LILI P	26°53'48.17"S	49°40'34.92"O	NÃO	NÃO	SIM	NÃO	SIM	SIM	Cobertura sem Reboco	
JB	12	PLIPATÓL	BAZÍLIO LILI P	26°53'48.60"S	49°40'52.24"O	NÃO	NÃO	NÃO	SIM	SIM	SIM	Cobertura sem Reboco	
JB	13	PLIPATÓL	SETEMBRINO CAMLÉN	26°53'55.71"S	49°40'32.20"O	NÃO	NÃO	SIM	NÃO	SIM	SIM	Cobertura sem Reboco	
JB	14	PLIPATÓL	SETEMBRINO CAMLÉN	26°53'42.77"S	49°40'24.90"O	NÃO	NÃO	NÃO	NÃO	SIM	SIM	Cobertura sem Reboco	
JB	23	PLIPATÓL	SETEMBRINO CAMLÉN	26°53'47.38"S	49°40'53.01"O	NÃO	NÃO	SIM	NÃO	SIM	SIM	Cobertura sem Reboco	
JB	15	BUGIO	LAUDICÉIA CL	26°45'11.36"S	49°39'17.44"O	NÃO	NÃO	SIM	SIM	SIM	SIM	Fundação	
JB	16	BUGIO	LAUDICÉIA CL	26°45'58.12"S	49°38'49.47"O	NÃO	NÃO	SIM	SIM	SIM	SIM	Fundação	
JB	17	BUGIO	LAUDICÉIA CL	26°47'30.51"S	49°37'14.73"O	NÃO	NÃO	SIM	SIM	SIM	SIM	Terraplanagem	Falta realizar terraplanagem
JB	18	BUGIO	LAUDICÉIA CL	26°46'26.10"S	49°38'40.99"O	NÃO	NÃO	SIM	NÃO	SIM	SIM	Terraplanagem	Falta realizar terraplanagem
JB	21	TOLDO	GLEITON BENZI	26°46'55.52"S	49°44'22.99"O	NÃO	NÃO	SIM	SIM	SIM	SIM	Cobertura sem Reboco	
JB	24	SEDE	SEMEIA SIMAS	26°51'16.50"S	49°42'8.19"O	NÃO	NÃO	SIM	SIM	SIM	SIM	Forro, piso, elétrica, e pintura	JUNTO COM 25
JB	25	SEDE	SEMEIA SIMAS	26°51'15.83"S	49°42'8.21"O	NÃO	NÃO	SIM	SIM	SIM	SIM	Forro, piso, elétrica, e pintura	JUNTO COM 24
JB	26	SEDE	SEMEIA SIMAS	26°51'2.26"S	49°42'11.24"O	NÃO	NÃO	NÃO	SIM	SIM	SIM	Forro, piso, elétrica, e pintura	
JB	27	SEDE	SEMEIA	26°50'22.32"S	49°41'56.04"O	NÃO	NÃO	SIM	SIM	SIM	SIM	Forro, piso, elétrica, e	



ESTADO DE SANTA CATARINA  
SECRETARIA DE ESTADO DA PROTEÇÃO E DEFESA CIVIL  
DIRETORIA DE OBRAS E PROJETOS ESPECIAIS



			SIMAS									pintura	
JB	28	SEDE	SEMEIA SIMAS	26°49'47.26"S	49°41'16.32"O	NÃO	NÃO	SIM	SIM	SIM	SIM	Forro, piso, elétrica, e pintura	
JB	30	PALMEIR	ISAIAS LHAKU	26°53'2.11"S	49°41'15.10"O	NÃO	NÃO	NÃO	SIM	SIM	SIM	Terraplanagem	
JB	31	PALMEIR	ISAIAS LHAKU	26°52'26.23"S	49°40'58.99"O	NÃO	NÃO	NÃO	NÃO	SIM	SIM	Terraplanagem	
JB	22	PALMEIR	SETEMBRINO CAMLÉN *	26°52'26.57"S	49°41'0.02"O	NÃO	NÃO	SIM	SIM	NÃO	SIM	Terraplanagem	
JB	32	PALMEIR	ISAIAS LHAKU	26°53'10.98"S	49°41'54.31"O	NÃO	NÃO	SIM	NÃO	SIM	SIM	Terraplanagem	
JB	33	PALMEIR	ISAIAS LHAKU	26°53'4.42"S	49°41'29.23"O	NÃO	NÃO	SIM	SIM	SIM	SIM	Terraplanagem	
JB	20	PALMEIR	SETEMBRINO CAMLÉN *	26°53'4.70"S	49°41'27.21"O	NÃO	NÃO	SIM	NÃO	SIM	SIM	Terraplanagem	
JB	19	PALMEIR	SETEMBRINO CAMLÉN *	26°52'3.23"S	49°41'17.83"O	NÃO	NÃO	NÃO	NÃO	SIM	SIM	Terraplanagem	Ainda não definido o lado da rua
JB	Igreja			26°53'20"S	49°40'31"O	NÃO	NÃO	NÃO	NÃO	SIM	SIM	Finalizada	
VM	01/C	Coqueiro	João Moncrin M	26°48'2.00"S	49°44'52.00"O	NÃO	NÃO	NÃO	NÃO	SIM	SIM	Alvenaria	Casa João Cacique
VM	02/C	Coqueiro	João Moncrin M	26°48'41.00"S	49°44'31.00"O	NÃO	NÃO	NÃO	NÃO	SIM	SIM	Alvenaria	Casa Alacir
VM	03/C	Coqueiro	João Moncrin M	26°48'12.00"S	49°44'40.00"O	NÃO	NÃO	NÃO	NÃO	SIM	SIM	Fundação	Casa Ananias
VM	04/C	Coqueiro	João Moncrin M	26°48'7.00"S	49°44'46.00"O	NÃO	NÃO	NÃO	NÃO	SIM	SIM	Fundação	Casa Laura
VM	05/C	Coqueiro	João Moncrin M	26°47'34.00"S	49°45'26.00"O	NÃO	NÃO	NÃO	NÃO	SIM	SIM	Fundação	Casa Juceli
VM	06/C	Coqueiro	João Moncrin M	26°46'36.00"S	49°45'51.00"O	NÃO	NÃO	NÃO	NÃO	SIM	SIM	Fundação	Casa Domingas
VM	01/F	Figueira	Evandro Caxia	26°50'58.00"S	49°42'41.00"O	NÃO	NÃO	NÃO	NÃO	SIM	SIM	Terraplanagem	Casa Eliseu
VM	02/F	Figueira	Evandro Caxia	26°50'27.00"S	49°43'0.00"O	NÃO	NÃO	NÃO	NÃO	SIM	SIM	Terraplanagem	Casa Carli Vice
VM	03/F	Figueira	Evandro Caxia	26°50'6.89"S	49°43'8.80"O	NÃO	NÃO	NÃO	NÃO	SIM	SIM	Terraplanagem	Casa Andre
VM	04/F	Figueira	Evandro Caxia	Vai Passar	Vai Passar	NÃO	NÃO	NÃO	NÃO	SIM	SIM	Terraplanagem	Casa Rodrigo. Chao definido falta localização
VM	Igreja	Coqueiro	João Moncrin M	26°46'30.00"S	49°46'23.00"O	NÃO	NÃO	NÃO	NÃO	SIM	SIM	Finalizado	
IT	1	La-Klãnõ	Gleiton Leandr	26°46'49.843"S	49°44'57.577"O	NÃO	NÃO	Finalizado	Finalizado	SIM	SIM	Forro, piso, elétrica, e pintura	Iraci
IT	2	La-Klãnõ	Gleiton Leandr	26°46'52.765"S	49°44'52.316"O	NÃO	NÃO	Finalizado	Finalizado	SIM	SIM	Forro, piso, elétrica, e pintura	Fernando
IT	3	La-Klãnõ	Gleiton Leandr	26°46'26.324"S	49°45'05.265"O	NÃO	NÃO	Finalizado	Finalizado	NÃO	SIM	Forro, piso, elétrica, e pintura	Adelmo



ESTADO DE SANTA CATARINA  
SECRETARIA DE ESTADO DA PROTEÇÃO E DEFESA CIVIL  
DIRETORIA DE OBRAS E PROJETOS ESPECIAIS



Florianópolis, 09 de junho de 2026.

*(assinado digitalmente)*

**Maykel Artino Campestrini - 2º Sgt BM**  
Gerente de Manutenção de Equipamentos Especiais

De acordo,

*(assinado digitalmente)*

**Douglas Leandro Meinheim**  
Diretor de Obras e Projetos Especiais  
Secretaria de Estado da Proteção e Defesa Civil



“ANEXO B” - RELATÓRIO FOTOGRÁFICO

MUNICÍPIO DE ITAIÓPOLIS





ESTADO DE SANTA CATARINA  
SECRETARIA DE ESTADO DA PROTEÇÃO E DEFESA CIVIL  
DIRETORIA DE OBRAS E PROJETOS ESPECIAIS





ESTADO DE SANTA CATARINA  
SECRETARIA DE ESTADO DA PROTEÇÃO E DEFESA CIVIL  
DIRETORIA DE OBRAS E PROJETOS ESPECIAIS





## MUNICÍPIO DE VITOR MEIRELES

Obra retomada na segunda semana de maio de 2026, decorrente da desistência da 1ª colocada, o município fez o distrato, cumprindo os prazos legais, sendo que a 8ª empresa aceitou a continuidade do contrato.



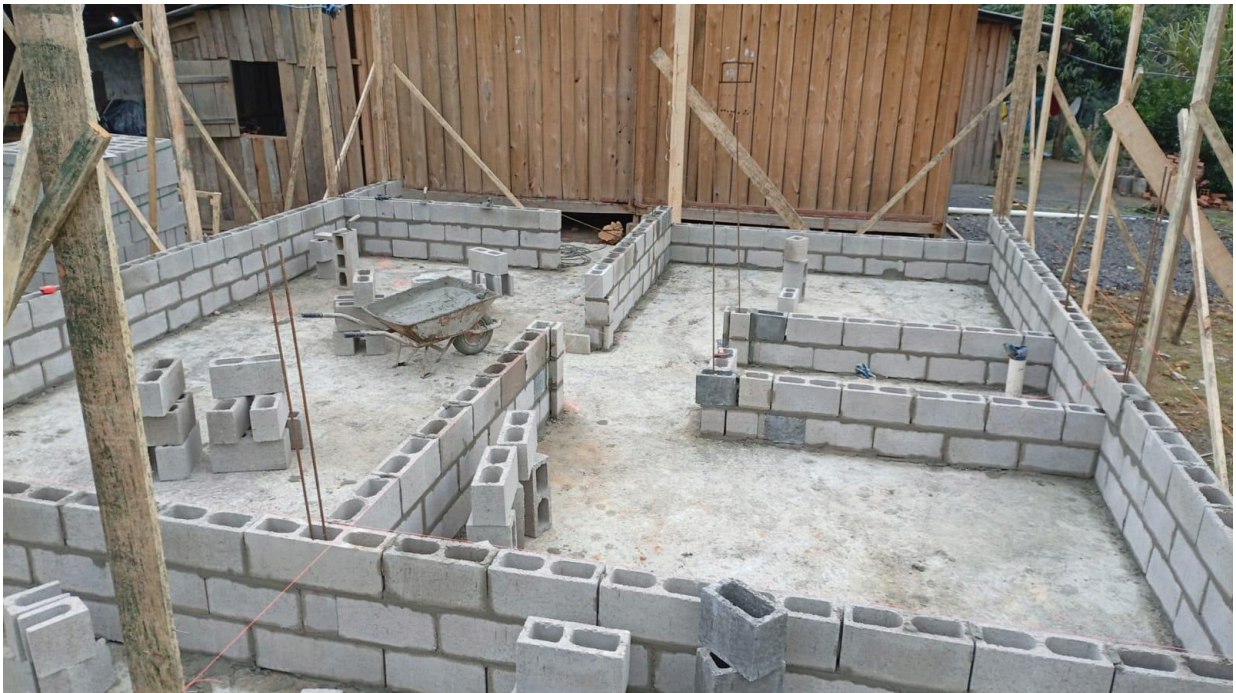



## MUNICÍPIO DE JOSÉ BOITEUX

Obra sendo executada no dia 13 de maio de 2026. Demais imagens junto ao relatório de engenharia do município.





# Assinaturas do documento



Código para verificação: **0QA46S9E**

Este documento foi assinado digitalmente pelos seguintes signatários nas datas indicadas:

✓ **MAYKEL ARTINO CAMPESTRINI** (CPF: 042.XXX.589-XX) em 10/06/2026 às 10:53:54  
Emitido por: "SGP-e", emitido em 22/07/2019 - 14:00:47 e válido até 22/07/2119 - 14:00:47.  
(Assinatura do sistema)

✓ **DOUGLAS LEANDRO MEINCHEIM** em 10/06/2026 às 14:52:13  
Emitido por: "SGP-e", emitido em 01/04/2025 - 13:23:48 e válido até 01/04/2125 - 13:23:48.  
(Assinatura do sistema)

Para verificar a autenticidade desta cópia, acesse o link <https://portal.sgpe.sea.sc.gov.br/portal-externo/conferencia-documento/U0NDXzEwMDY4XzAwMDA5MDY5XzkwNzJfMjAyNi8wUUE0NIM5RQ==> ou o site <https://portal.sgpe.sea.sc.gov.br/portal-externo> e informe o processo **SCC 00009069/2026** e o código **0QA46S9E** ou aponte a câmera para o QR Code presente nesta página para realizar a conferência.



OFÍCIO Nº 418/2026/GABS/SDC

Florianópolis, data da assinatura digital.

Senhor Secretário,

Com os meus cordiais cumprimentos, em atenção ao Ofício nº 0870/SCC-DIAL-GEAPI, datado de 21 de maio do corrente ano, o qual encaminha para esta Secretaria cópia da Indicação nº 0360/2026, subscrita pelo Deputado Neodi Saretta, por meio da qual sugere o reinício das obras de construção das casas destinadas às comunidades indígenas afetadas pela Barragem Norte, no Município de José Boiteux, em conformidade com o Ofício nº GP/DL/668/2026, da Assembleia Legislativa do Estado de Santa Catarina.

Conforme a Informação Técnica nº 185/DIOP/2026 anexada no processo, foi realizada vistoria em 48 pontos entres os municípios de José Boiteux, Vitor Meireles e Itaiópolis para acompanhar as construções de residências, igrejas e casas paroquiais destinadas a comunidades indígenas. Em Itaiópolis, três residências aguardam apenas a fase de acabamento, enquanto em Vitor Meireles as obras da igreja e da casa paroquial foram concluídas, e a construção das casas foi retomada em maio. E, em José Boiteux, das 33 residências previstas, 21 estão com as fases de estrutura, alvenaria e cobertura concluídas, com previsão de novas fundações para o início de junho.

Por fim, reiteramos o compromisso desta Secretaria de Estado da Proteção e Defesa Civil, que segue trabalhando de forma contínua e dedicada para garantir a integridade, a dignidade e a proteção da comunidade indígena, prestando o suporte necessário em resposta aos diversos eventos adversos que afetam a região.

Reiteramos nossos votos de elevada consideração e colocamo-nos à disposição para maiores esclarecimentos.

Atenciosamente,

**Coronel BM FABIANO DE SOUZA**

Secretário de Estado da Proteção e Defesa Civil  
e Comandante-Geral do Corpo de Bombeiros  
Militar do Estado de Santa Catarina  
(assinado digitalmente)

Ao Senhor,  
**HENRIQUE DE FREITAS JUNQUEIRA**  
Secretário designado  
Secretaria de Estado da Casa Civil



# Assinaturas do documento



Código para verificação: **X58K6I5S**

Este documento foi assinado digitalmente pelos seguintes signatários nas datas indicadas:



**FABIANO DE SOUZA** (CPF: 021.XXX.519-XX) em 10/06/2026 às 18:24:23

Emitido por: "SGP-e", emitido em 20/02/2019 - 10:52:47 e válido até 20/02/2119 - 10:52:47.

(Assinatura do sistema)

Para verificar a autenticidade desta cópia, acesse o link <https://portal.sgpe.sea.sc.gov.br/portal-externo/conferencia-documento/U0NDXzEwMDY4XzAwMDA5MDY5XzkwNzJfMjAyNI9YNTThLNkk1Uw==> ou o site

<https://portal.sgpe.sea.sc.gov.br/portal-externo> e informe o processo **SCC 00009069/2026** e o código **X58K6I5S** ou aponte a câmera para o QR Code presente nesta página para realizar a conferência.



**ESTADO DE SANTA CATARINA  
SECRETARIA DE ESTADO DA CASA CIVIL  
DIRETORIA DE ASSUNTOS LEGISLATIVOS**

Ofício nº 1035/SCC-DIAL-GEAPI

Florianópolis, 11 de junho de 2026.

Senhor Presidente,

De ordem do senhor Governador do Estado, em resposta à Indicação nº 0360/2026, de autoria do Deputado Neodi Saretta, encaminho o Ofício nº 418/2026/GABS/SDC, da Secretaria de Estado da Proteção e Defesa Civil, que remete documentos contendo informações sobre o reinício das obras de construção das casas destinadas às comunidades indígenas afetadas pela Barragem Norte, no Município de José Boiteux.

Respeitosamente,

**Henrique de Freitas Junqueira**  
Secretário de Estado da Casa Civil, designado\*

Excelentíssimo Senhor Deputado  
**JULIO GARCIA**  
Presidente da Assembleia Legislativa do Estado de Santa Catarina  
Nesta

\*Ato nº 413/2026 – DOE 22707

Centro Administrativo do Governo do Estado de Santa Catarina  
Rod. SC-401, nº 4.600, Km 15 - Saco Grande - CEP 88032-900 - Florianópolis/SC  
Fone: (48) 3665-2073 - e-mail: geapi@casacivil.sc.gov.br



## Assinaturas do documento



Código para verificação: **T5W7ND17**

Este documento foi assinado digitalmente pelos seguintes signatários nas datas indicadas:



**HENRIQUE DE FREITAS JUNQUEIRA** (CPF: 002.XXX.090-XX) em 11/06/2026 às 16:01:48

Emitido por: "SGP-e", emitido em 14/08/2025 - 15:12:04 e válido até 14/08/2125 - 15:12:04.

(Assinatura do sistema)

Para verificar a autenticidade desta cópia, acesse o link <https://portal.sgpe.sea.sc.gov.br/portal-externo/conferencia-documento/U0NDXzEwMDY4XzAwMDA5MDY5XzkwNzJfMjAyNI9UNVc3TkQxNw==> ou o site

<https://portal.sgpe.sea.sc.gov.br/portal-externo> e informe o processo **SCC 00009069/2026** e o código **T5W7ND17** ou aponte a câmera para o QR Code presente nesta página para realizar a conferência.