ESTADO DE SANTA CATARINA
SECRETARIA DE ESTADO DE INFRAESTRUTURA E MOBILIDADE
COORDENADORIA REGIONAL DE INFRAESTRUTURA DO MEIO OESTE

OFÍCIO Nº 289/2025 São Miguel do Oeste/SC, na data da assinatura.

À DFIS
Secretaria de Estado de Infraestrutura e Mobilidade - SIE

Assunto: Ofício nº 1692/SCC-DIAL-GEAPI

Em resposta ao Ofício nº 1692/SCC-DIAL-GEAPI, segue abaixo.

1- A rodovia SC-482, na saída do município de Santiago do Sul em direção ao município de São Domingos, trata-se de segmento de rodovia não pavimentada. O contrato CT-031/2025 prevê apenas a manutenção da mesma, sem implantação de pavimento, conforme figura 01.

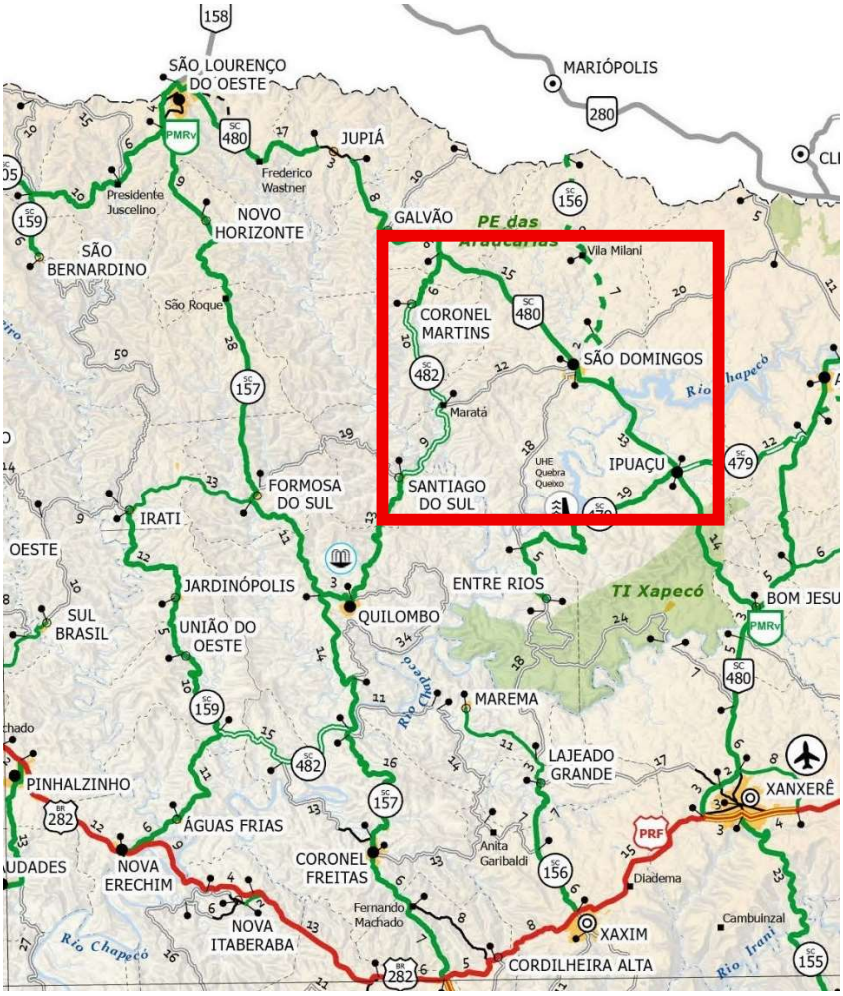

Figura 01 – Rodovia SC-482, na saída do município de Santiago do Sul em direção ao município de São Domingos.

Engº Geverson Martins
Fiscal Técnico do Contrato CT 031/2025
(*Assinado Digitalmente)*

Pág. 01 de 01 - Documento assinado digitalmente. Para conferência, acesse o site https://portal.sgpe.sea.sc.gov.br/portal-externo e informe o processo SCC 00011221/2025 e o código 4Z9WM9V4.

Assinaturas do documento

Código para verificação: **4Z9WM9V4**

Este documento foi assinado digitalmente pelos seguintes signatários nas datas indicadas:

GEVERSON MARTINS (CPF: 082.XXX.569-XX) em 24/07/2025 às 10:37:37
Emitido por: "SGP-e", emitido em 09/05/2024 - 16:21:15 e válido até 09/05/2124 - 16:21:15.
(Assinatura do sistema)

Para verificar a autenticidade desta cópia, acesse o link https://portal.sgpe.sea.sc.gov.br/portal-externo/conferencia-documento/U0NDXzEwMDY4XzAwMDExMjIxXzExMjI0XzIwMjVfNFo5V005VjQ= ou o site https://portal.sgpe.sea.sc.gov.br/portal-externo e informe o processo **SCC 00011221/2025** e o código **4Z9WM9V4** ou aponte a câmera para o QR Code presente nesta página para realizar a conferência.

Ofício nº 0959/2025
Processo SCC 11221/2025

Florianópolis, 24 de julho de 2025.

Senhora Diretora,

Cumprimentando-a cordialmente, em atenção ao Ofício nº 1692/SCC-DIAL-GEAPI, que consta nos autos do Processo Digital SCC 11221/2025, contendo cópia do Pedido de Informação nº 0208/2025, de autoria do Deputado Alex Brasil, que solicita informações acerca do andamento da obra de pavimentação da Rodovia SC-482.

Em atenção a Vossa solicitação, informamos que segue juntada aos autos, manifestação emitida pela Coordenadoria Regional de Infraestrutura desta Secretaria (págs.09), com os devidos esclarecimentos.

Sem mais para o momento, reiteramos votos de estima e apreço.

Atenciosamente,

JERRY COMPER
Secretário de Estado da Infraestrutura e Mobilidade
(assinado digitalmente)

À Senhora,
JÉSSICA CAMPOS SAVI
Diretora de Assuntos Legislativos
Secretaria de Estado da Casa Civil - SCC
Florianópolis - SC

Pág. 01 de 01 - Documento assinado digitalmente. Para conferência, acesse o site https://portal.sgpe.sea.sc.gov.br/portal-externo e informe o processo SCC 00011221/2025 e o código C7DO3O47.

Assinaturas do documento

Código para verificação: **C7DO3O47**

Este documento foi assinado digitalmente pelos seguintes signatários nas datas indicadas:

JERRY EDSON COMPER (CPF: 986.XXX.239-XX) em 24/07/2025 às 14:32:37
Emitido por: "SGP-e", emitido em 27/02/2023 - 13:38:02 e válido até 27/02/2123 - 13:38:02.
(Assinatura do sistema)

Para verificar a autenticidade desta cópia, acesse o link https://portal.sgpe.sea.sc.gov.br/portal-externo/conferencia-documento/U0NDXzEwMDY4XzAwMDExMjIxXzExMjI0XzIwMjVfQzdETzNPNDc= ou o site https://portal.sgpe.sea.sc.gov.br/portal-externo e informe o processo **SCC 00011221/2025** e o código **C7DO3O47** ou aponte a câmera para o QR Code presente nesta página para realizar a conferência.

ESTADO DE SANTA CATARINA
SECRETARIA DE ESTADO DA CASA CIVIL
DIRETORIA DE ASSUNTOS LEGISLATIVOS

Ofício nº 1787/SCC-DIAL-GEAPI Florianópolis, 24 de julho de 2025.

Senhor Presidente,

De ordem do senhor Governador do Estado, em resposta ao Pedido de Informação nº 0208/2025, de autoria do Deputado Alex Brasil, encaminho o Ofício nº 0959/2025, da Secretaria de Estado da Infraestrutura e Mobilidade, que remete documento contendo informações a respeito do andamento da obra de pavimentação da Rodovia SC-482, localizada na saída do Município de Santiago do Sul em direção ao Município de São Domingos.

Respeitosamente,

Clarikennedy Nunes
Secretário de Estado da Casa Civil

Excelentíssimo Senhor Deputado
JULIO GARCIA
Presidente da Assembleia Legislativa do Estado de Santa Catarina
Nesta

Centro Administrativo do Governo do Estado de Santa Catarina
Rod. SC-401, nº 4.600, Km 15 - Saco Grande - CEP 88032-900 - Florianópolis/SC
Fone: (48) 3665-2073 - e-mail: geapi@casacivil.sc.gov.br

Pág. 01 de 01 - Documento assinado digitalmente. Para conferência, acesse o site https://portal.sgpe.sea.sc.gov.br/portal-externo e informe o processo SCC 00011221/2025 e o código XL96BM83.

Assinaturas do documento

Código para verificação: **XL96BM83**

Este documento foi assinado digitalmente pelos seguintes signatários nas datas indicadas:

CLARIKENNEDY NUNES (CPF: 634.XXX.299-XX) em 24/07/2025 às 17:17:14
Emitido por: "SGP-e", emitido em 07/07/2023 - 16:23:37 e válido até 07/07/2123 - 16:23:37.
(Assinatura do sistema)

Para verificar a autenticidade desta cópia, acesse o link https://portal.sgpe.sea.sc.gov.br/portal-externo/conferencia-documento/U0NDXzEwMDY4XzAwMDExMjIxXzExMjI0XzIwMjVfWEw5NkJNODM= ou o site https://portal.sgpe.sea.sc.gov.br/portal-externo e informe o processo **SCC 00011221/2025** e o código **XL96BM83** ou aponte a câmera para o QR Code presente nesta página para realizar a conferência.