

RELATÓRIO DE ATIVIDADES SOCIAIS E CULTURAIS

2025



## Sumário

<b>Identificação</b> .....	3
<b>Quem somos</b> .....	4
<b>Eixos de atuação</b> .....	5
<b>Programas e Projetos</b> .....	6
Rede Solidária Somar UNICRED.....	7
Uni.Educa – Educação que transforma.....	18
ECO SOMAR – Por um Futuro mais Sustentável .....	31
SOMAR Vida.....	34
<b>Impacto 2025</b> .....	36
<b>Certificações</b> .....	37
<b>Institucional</b> .....	38

## Identificação

**Razão Social:** PROJETO SOMAR

**CNPJ** 07.983.599/0001-70

**Início das atividades:** 02/05/2006

**Natureza Jurídica:** Associação Privada

Rua Tenente Silveira, 315 – Centro, Florianópolis/SC, CEP: 88010-301

**E-mail:** [projeto.somar@unicred.com.br](mailto:projeto.somar@unicred.com.br)

**Telefone:** (48) 3221-5900

Site <https://projetosomar.org.br/realizacoes/>

Instagram: [@projetosomarunicred](https://www.instagram.com/projetosomarunicred)

**Responsável pelo preenchimento dos dados:**

**Nome completo:** Suellen Martins de Oliveira

**Cargo/função:** Conselheira

**Telefone:** (48) 9 9624-5643

## Quem somos

A Unicred Valor Capital – Cooperativa de Crédito Unicred Valor Capital Ltda. foi fundada em 1993, para administrar os recursos de seus cooperados, tendo como objetivo promover benefícios mais atrativos do que aqueles oferecidos pelo sistema financeiro tradicional, estimulando o desenvolvimento profissional e pessoal de seu quadro social.

Além da contribuição no que diz respeito ao desenvolvimento econômico, a Unicred está irremediavelmente envolvida com a Responsabilidade Social, de forma especial desde a criação do **Projeto Somar**, há 20 anos, ajudando na construção de um mundo melhor, inclusivo, sustentável e feliz.

## Mapa de abrangência da mantenedora

### – Agências Valor Capital

Santa Catarina	Paraná	São Paulo/SP
<b>Baía Sul</b>	<b>Foz do</b>	<b>HC</b>
<b>Beira Mar</b>	<b>Iguaçu</b>	<b>Jairo Ramos</b>
<b>Biguaçu</b>	<b>Medianeira</b>	<b>Pátio Paulista</b>
<b>Empresarial</b>		<b>Santa Casa / FAVC</b>
<b>Estreito</b>		<b>Sala de Negócios Osasco</b>
<b>Garopaba</b>		
<b>Inglezes</b>		
<b>Madre Benvenuta</b>		
<b>Palhoça</b>		
<b>São José</b>		
<b>Sul da Ilha</b>		
<b>Tenente Silveira</b>		
<b>Sala de Negócios</b>		
<b>Bewiki</b>		
<b>Sala de Negócios</b>		
<b>Square SC</b>		
<b>Sala de Negócios</b>		
<b>Pedra Branca</b>		



## Eixos de atuação

<b>SOCIAL</b> A responsabilidade social é o propósito de contribuir para uma sociedade mais justa, onde as pessoas devem estar disponíveis, voluntariamente, para apoiar causas sociais que promovam o bem-estar de todos, embasados pelo sentimento de solidariedade e boa vontade.
<b>AMBIENTAL</b> O reconhecimento da importância da preservação do meio ambiente na vida das pessoas se faz pela realização de ações solidárias, como o recolhimento de lacres de alumínio, que são trocados por cadeiras de roda, reciclagem de lixo, pilhas e tampinhas de plástico e, também, a limpeza das praias.
<b>EDUCAÇÃO</b> Educar é transmitir conhecimento de uma maneira geral, mas também criar uma consciência sobre a necessidade de absorver a relevância da educação financeira para criar um futuro de satisfação plena.
<b>DOAÇÕES</b> Doar é um dos caminhos mais eficientes para mudar o mundo. O incentivo à doação é um ato que dignifica a nossa instituição que, através desse gesto, espontâneo e imprescindível, leva conforto material e espiritual a várias famílias.
<b>ESPORTES</b> Dar suporte a projetos esportivos, objetivando incentivar crianças e jovens a participarem de ações que possibilitem sua maior inclusão em atividades sociais.
<b>SAÚDE</b> A ciência já provou que a prática de atividades físicas é um santo remédio contra diversos males. Assim, é importante apoiar projetos que visem ao bem-estar físico e mental das pessoas, melhorando sua qualidade de vida.
<b>CULTURAL</b> Promoção, apoio e divulgação de ações que visam incentivar a participação em projetos culturais que envolvem artes como a literatura e a música.
<b>HUMANIZAÇÃO</b> Conjunto de princípios, valores, técnicas, comportamentos e ações que promovem a qualidade das relações entre pessoas, significando, também, dar condição humana a alguma atitude, gesto realizado nas atividades voluntárias do Projeto Somar.

## Norteadores estratégicos

### MISSÃO

Promover a inclusão social e a melhoria da qualidade de vida das comunidades atendidas, por meio de ações voltadas para a educação, a saúde, a cultura e o meio ambiente, pautadas pelos princípios do cooperativismo.

### VISÃO

Transformar vidas e inspirar mudanças positivas na sociedade, por meio de ações que promovam o bem-estar e a inclusão social.

### VALORES

Cooperação  
Ética  
Comprometimento  
Empatia  
Inovação

### PROPÓSITO

Contribuir para o desenvolvimento humano e comunitário alinhado ao 7º princípio do cooperativismo.

## Programas e Projetos

<p><b>Rede Solidária Somar UNICRED</b></p> <p>O projeto Rede Solidária Somar é um movimento de mobilização para apoiar instituições que atendem famílias em situação de vulnerabilidade. Por meio de campanhas sazonais e doações de itens essenciais — como alimentos, roupas, móveis, livros e materiais escolares — o projeto busca responder de forma ágil e humana às necessidades mais urgentes de quem enfrenta dificuldades.</p>	<p><b>UNI.EDUCA – Educação que Transforma</b></p> <p>O UNI.EDUCA é um projeto que acredita no poder da educação para romper ciclos de vulnerabilidade e abrir portas para o futuro. Por meio de oficinas de educação financeira, arte, cultura e capacitação profissional, o projeto cria oportunidades para crianças, jovens e adultos ampliarem seus conhecimentos, talentos e horizontes.</p>	<p><b>SOMAR Vida</b></p> <p>O Somar Vida promove saúde e bem-estar por meio do esporte, da prevenção e do autocuidado. Oferecendo atividades esportivas inclusivas, campanhas de saúde e momentos de conscientização, o projeto busca estimular hábitos saudáveis e fortalecer vínculos sociais.</p>	<p><b>ECO SOMAR – Por um futuro mais sustentável</b></p> <p>O projeto ECO SOMAR – Por um Futuro Sustentável promove ações de conscientização ambiental e mobilização comunitária para incentivar práticas responsáveis no cuidado com o meio ambiente. Por meio de iniciativas como campanhas de reciclagem, mutirões de limpeza de praias, ações educativas no Dia da Árvore e reaproveitamento de materiais, o projeto busca estimular atitudes sustentáveis e fortalecer o compromisso coletivo com a preservação ambiental.</p>
--	--	--	---

## Rede Solidária Somar UNICRED

### Campanha Material Escolar

Com o apoio de voluntários, cooperados e parceiros, o **Projeto Somar** realizou mais uma edição da campanha **Volta às Aulas Solidária**, beneficiando **332 crianças e jovens** de **quatro instituições** localizadas nos municípios de **Palhoça, São José e Florianópolis (SC)**.

A mobilização resultou na arrecadação de **3.950 itens essenciais de material escolar**, posteriormente destinados às crianças e aos jovens atendidos pelas instituições, contribuindo para um início de ano letivo mais estruturado e com melhores condições de aprendizagem.



Como ação complementar à **campanha Volta às Aulas Solidária**, o **Instituto Unicred** e o **Projeto Somar Unicred** também uniram esforços para apoiar a **Associação Fraternidade Aliança (AFA)**, em Foz do Iguaçu (PR), instituição que atende crianças e adolescentes em situação de vulnerabilidade social.

Durante o evento **Conexão Unicred 2025**, a mobilização dos colaboradores resultou na arrecadação de **R\$ 10.150,00**, recursos que possibilitaram a doação de **400 mochilas, 400 estojos, 250 escovas de dente e 250 cremes dentais** para os atendidos pela instituição. A entrega dos itens foi realizada por **voluntários da Unicred Valor Capital**, reforçando o engajamento do voluntariado e ampliando o alcance das ações de apoio ao início do ano letivo.



## Campanha Páscoa

Na campanha de **Páscoa Solidária**, o **Projeto Somar Unicred** mobilizou voluntários e colaboradores para levar um gesto de carinho às crianças atendidas por instituições apoiadas pelo projeto. A iniciativa beneficiou **940 crianças de 12 instituições**, proporcionando momentos especiais e reforçando o compromisso com o cuidado e o apoio às comunidades atendidas.

A ação contou com o engajamento do voluntariado, que contribuiu para tornar a data ainda mais significativa para as crianças e para as instituições participantes.



### Campanha agasalho

Por meio da **intercooperação entre a Unicred Valor Capital e a Coomarca**, foi realizada a **Campanha do Agasalho 2025**, iniciativa voltada a apoiar pessoas em situação de vulnerabilidade durante o período de inverno.

Com o engajamento de voluntários e parceiros, foram arrecadadas **mais de 1.200 peças**, entre agasalhos, roupas infantis, cobertores, calçados e acessórios. As doações foram destinadas a famílias, crianças, idosos e pessoas acolhidas por entidades sociais, contribuindo para amenizar os impactos das baixas temperaturas e reforçando o compromisso das cooperativas com o cuidado e a cooperação nas comunidades atendidas.



### Campanha Dia das Crianças

O **Projeto Somar**, com o apoio de colaboradores e cooperados, realizou a **Campanha do Dia das Crianças**, promovendo uma ação de solidariedade voltada ao bem-estar e à valorização da infância.

A iniciativa beneficiou **526 crianças**, atendidas por **seis instituições** cadastradas entre os projetos apoiados, localizadas nos estados de **Santa Catarina, Paraná e São Paulo**. Por meio da mobilização do voluntariado e das doações recebidas, foi possível proporcionar momentos de alegria e atenção às crianças, reforçando o compromisso do projeto com o apoio às comunidades e às instituições parceiras.



## Campanha Natal Feliz

A **Campanha de Natal** foi marcada pela solidariedade e pelo espírito de cooperação, mobilizando colaboradores e voluntários em uma ação voltada ao apoio de comunidades atendidas por instituições parceiras.

A iniciativa beneficiou **5.758 pessoas** nos estados de **Santa Catarina, Paraná e São Paulo**, por meio da doação de **presentes, cestas básicas, panetones e itens destinados a lares de idosos**. As contribuições arrecadadas possibilitaram levar apoio e momentos de acolhimento às famílias e aos assistidos pelas instituições, reforçando o compromisso do projeto com ações solidárias ao longo do ano.



## Ação Coops Day - JULHO 2025

No mês de julho, dedicado à celebração do cooperativismo em todo o mundo, a **Unicred Valor Capital** participou do **Coops Day**, evento realizado no **Parque da Luz**, em Florianópolis, em comemoração ao **Dia Internacional do Cooperativismo**. A iniciativa foi promovida pela **Associação Empresarial de Florianópolis (ACIF)**, por meio do seu **Núcleo Setorial das Cooperativas**, reunindo cooperativas e a comunidade para valorizar os princípios e o impacto do modelo cooperativista.

Durante a programação, o **Projeto Somar** integrou as atividades com ações voltadas à **educação financeira**, oferecendo orientações no Espaço Kids da tenda de Saúde e Finanças. Na ocasião, foram distribuídos **livros ilustrativos sobre o tema e cofrinhos**, incentivando desde a infância a reflexão sobre o uso consciente do dinheiro.

A participação da Unicred também contou com a apresentação cultural do **Grupo Marambolê**, que se apresentou no palco principal do evento, contribuindo para a programação artística e reforçando a integração entre cooperativismo, cultura e comunidade.



## Evento Conexão - AGOSTO 2025

Durante o **Conexão Unicred Valor Capital**, evento anual que reúne os colaboradores da cooperativa, foi realizada uma ação solidária voltada ao apoio de crianças atendidas pela **Associação de Educação Complementar Puro Amor**, localizada em Blumenau (SC).

Como parte da programação, os participantes foram convidados a montar **30 bicicletas**, que posteriormente foram doadas às crianças atendidas pela instituição. A iniciativa representou, na prática, dois importantes princípios do cooperativismo: **a preocupação com a comunidade e a intercooperação**, uma vez que a ação beneficiou uma entidade situada na área de atuação da coirmã **Unicred Vale**.

O momento de entrega foi marcado pela emoção, quando as crianças chegaram de surpresa ao local do evento para receber as bicicletas. Cada uma delas também recebeu **cartas escritas pelos colaboradores**, tornando a experiência ainda mais significativa e reforçando o espírito de cooperação, solidariedade e conexão entre as pessoas.



## Palestra Saúde Mental - SETEMBRO 2025

No mês dedicado à conscientização sobre a **saúde mental**, a **Unicred Valor Capital** promoveu uma ação especial voltada aos colaboradores, reforçando a importância do cuidado emocional e do bem-estar no ambiente de trabalho.

A iniciativa contou com um encontro inspirador conduzido pelo **Dr. Murillo Capella**, que compartilhou reflexões sobre equilíbrio, leveza e a importância de desenvolver práticas de autocuidado no dia a dia. Durante a conversa, foram abordados temas relacionados à atenção à saúde mental, à escuta ativa e à construção de relações mais empáticas e saudáveis.

O momento proporcionou um espaço de aprendizado, acolhimento e diálogo entre os participantes, incentivando a reflexão sobre a importância de falar sobre saúde mental e de promover uma cultura organizacional que valorize o cuidado com as pessoas.



## Ações - OUTUBRO 2025

### Feijoada



O **Projeto Somar** participou da **Feijoada Unicred Valor Capital**, promovendo ações voltadas à conscientização social, educação e sustentabilidade durante o evento.

Entre as iniciativas realizadas, destacou-se o **Teatro de Educação Financeira** no espaço kids, conduzido por voluntários, que proporcionou momentos de aprendizado e interação para **30 crianças** presentes. O projeto também levou **canequinhas sustentáveis**, reforçando o compromisso com práticas mais conscientes e com a preservação do meio ambiente.

A programação contou ainda com a **Exposição Arteterapia**, que apresentou trabalhos produzidos pelos participantes do programa, evidenciando a criatividade e a expressão artística desenvolvidas por meio da iniciativa.

Paralelamente, foi promovida uma **campanha de arrecadação de alimentos**, mobilizando cooperados, colaboradores e convidados. A ação resultou na arrecadação de **mais de 1 tonelada de alimentos**, destinados a **quatro instituições**, beneficiando **440 pessoas**.

*Outubro Rosa*

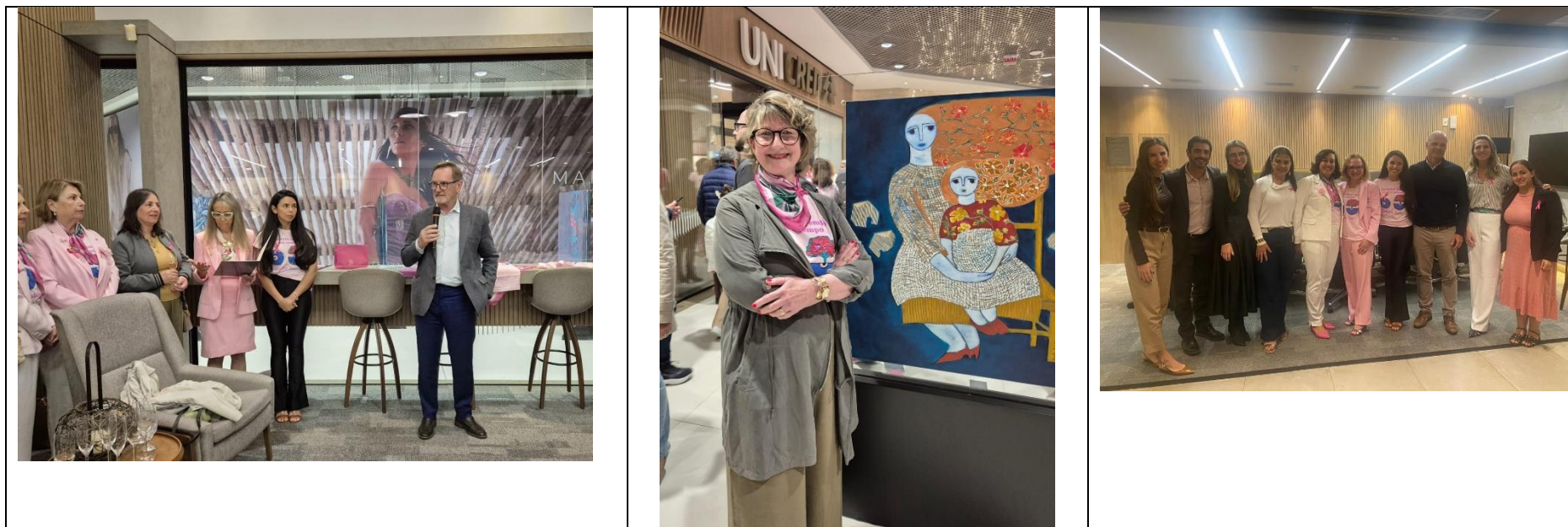



Durante o **Outubro Rosa**, a **Unicred Valor Capital**, por meio do **Programa Cultural ProArte**, vinculado ao **Projeto Somar**, realizou uma **ação de conscientização** em parceria com a **Rede Feminina de Combate ao Câncer de Florianópolis**. A iniciativa contou com a abertura da exposição **“Levo o meu Tempo”**, da artista **Marta Berger**, no **Beiramar Shopping**, em Florianópolis.

A mostra teve como objetivo inspirar e sensibilizar as mulheres sobre a importância do **autocuidado e da prevenção do câncer de mama**, o tipo de câncer que mais acomete o público feminino no Brasil. Por meio da arte, a exposição promoveu reflexões sobre o tempo dedicado à saúde e ao cuidado consigo mesma.

A ação integrou as iniciativas da cooperativa voltadas à promoção da saúde e ao incentivo à cultura, reforçando o compromisso institucional com o bem-estar da comunidade e com o apoio a instituições que atuam na prevenção e no cuidado com a saúde das mulheres.

Mais informações sobre a iniciativa podem ser acessadas na matéria: <https://mundocoop.com.br/social/cooperativa-de-credito-apoia-campanha-de-prevencao-ao-cancer-de-mama-com-exposicao-de-arte/>

### *32 anos Unicred Valor Capital*

Em comemoração aos **32 anos da Unicred Valor Capital**, o **Projeto Somar** recebeu a doação de **R\$ 1.000,00** do **Núcleo Conexão Unicred**, valor que foi destinado ao **Instituto Reconstruir**, localizado em Palhoça (SC). A instituição oferece acolhimento e apoio a pessoas que estão em tratamento contra o câncer.

A contribuição auxiliou na manutenção das atividades da casa, que atualmente atende mais de **80 pessoas**. Para a presidente da instituição, **Gisele**, o apoio chegou em um momento importante: *“Fiquei muito feliz com o contato da Unicred. O valor de R\$ 1.000,00 chegou em boa hora e ajudará na manutenção da casa.”*



## Uni.Educa – Educação que transforma

### *ArteTerapia*

O **Programa Arteterapia** é uma iniciativa promovida pelo **Projeto Somar**, em parceria com o professor **Samuel Romão Petry** e com o **CADI – Centro de Assistência e Desenvolvimento Integral**, localizado em Palhoça (SC). A oficina é voltada a crianças e adolescentes da comunidade **Frei Damião**, oferecendo um espaço de expressão, criatividade e desenvolvimento pessoal por meio da arte.

Ao longo de **2025**, o programa deu continuidade às atividades iniciadas em 2023, ampliando as técnicas trabalhadas nas oficinas. Um dos avanços do período foi a evolução das produções artísticas para **pinturas em tela**, permitindo que os participantes explorassem novas formas de expressão e aprofundassem seu contato com a arte.

As atividades são conduzidas com o objetivo de estimular a expressão de sentimentos, o autoconhecimento e o fortalecimento da autoestima. Por meio da arteterapia, crianças e jovens encontram na arte um canal para explorar emoções, aliviar tensões, lidar com a ansiedade e desenvolver habilidades socioemocionais. A iniciativa também contribui para o fortalecimento de vínculos, a promoção do bem-estar mental e a ampliação das oportunidades de desenvolvimento para os participantes atendidos pelo programa.



## OUTUBRO 2025

*Exposição Vozes de Impacto - 30/10/25*

Como continuidade das atividades desenvolvidas ao longo de **2025**, o **Programa Arteterapia** também conquistou um importante espaço de visibilidade para os trabalhos produzidos pelos participantes.

A convite do **Instituto Pedra Branca**, o **Projeto Somar** e o **CADI – Centro de Assistência e Desenvolvimento Integral de Palhoça** participaram do evento **“Vozes de Impacto – Ecossistema que Inspira”**, levando para o público uma **exposição com as obras criadas pelas crianças e adolescentes** nas oficinas conduzidas pelo professor **Samuel Romão Petry**.

A exposição apresentou pinturas desenvolvidas pelos participantes — incluindo as produções em **tela**, técnica incorporada às atividades do programa — permitindo que as crianças compartilhassem com a comunidade suas histórias, emoções e processos criativos por meio da arte.

Mais do que uma mostra artística, o momento representou **reconhecimento e valorização das trajetórias dos participantes**, evidenciando o impacto da arteterapia no fortalecimento da autoestima, na expressão emocional e no desenvolvimento pessoal das crianças e jovens atendidos pelo programa. A iniciativa também reforçou a importância das parcerias institucionais para ampliar oportunidades e dar visibilidade às produções culturais e sociais desenvolvidas nas comunidades atendidas.

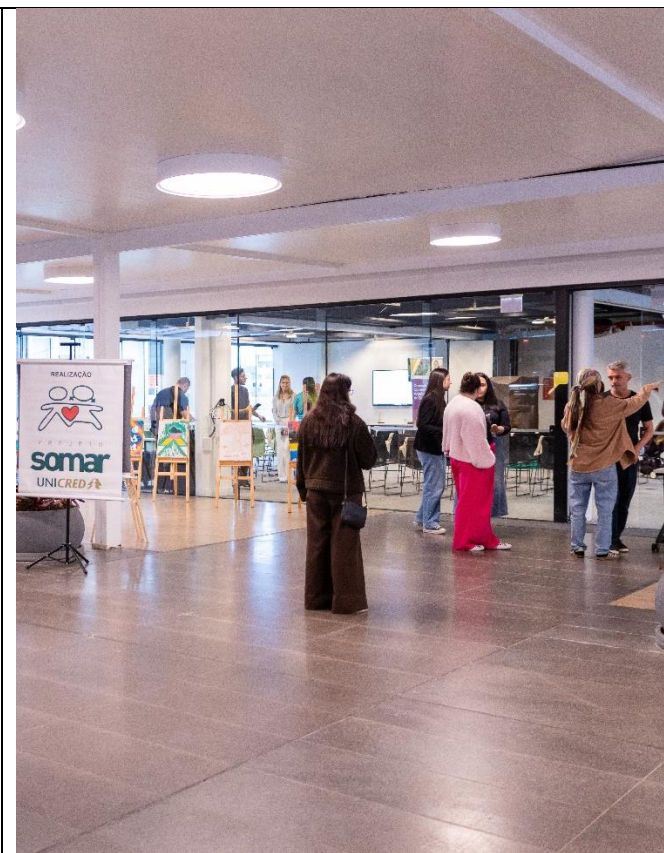

### *Associação Cultural Marambolê*

O **Projeto Somar** mantém, desde **2018**, parceria com a **Associação Cultural Marambolê**, iniciativa que utiliza a **música como ferramenta de inclusão social e desenvolvimento humano**. Atualmente, o projeto atende cerca de **150 crianças e adolescentes** em **quatro comunidades da Grande Florianópolis**, promovendo oportunidades de aprendizado artístico e fortalecimento de vínculos comunitários.

Ao longo de **2025**, as atividades seguiram sendo desenvolvidas de forma contínua, oferecendo um ambiente acolhedor, dinâmico e educativo, que estimula não apenas o aprendizado musical, mas também o crescimento pessoal e social dos participantes. Entre as oficinas realizadas estão **pandeiro, percussão, violão e canto coral**, conduzidas por professores especializados, que trabalham habilidades como musicalidade, ritmo, coordenação motora, disciplina, criatividade, expressão artística e trabalho em equipe.

As atividades acontecem nos núcleos localizados nas comunidades **Vila Aparecida, Monte Serrat, Abraão (CEVAHUMOS) e Palhoça**, impactando diretamente o desenvolvimento educacional, cultural e emocional das crianças e adolescentes atendidos.



### *Coral Kids Proarte Unicred*

No **segundo semestre de 2025**, o **Coral PROARTE** ampliou seu alcance ao integrar **crianças e jovens da Ação Social Coloninha** às suas atividades. A iniciativa representou um novo passo no fortalecimento do programa, aproximando ainda mais a música de públicos atendidos por instituições sociais da região.

Por meio do canto coral, os participantes passaram a vivenciar experiências que estimulam a **expressão artística, a disciplina, a sensibilidade musical e o trabalho em equipe**, além de promover momentos de convivência e desenvolvimento pessoal. A prática coletiva do canto também contribui para o fortalecimento da autoestima e para a construção de vínculos entre os participantes.



## *Fundação Hassis*

O **Programa PROARTE Unicred** mantém uma parceria de longa data com a **Fundação Hassis**, voltada à promoção da cultura e ao acesso da comunidade a atividades artísticas e educativas.

Essa colaboração teve início em **2013**, quando o **Projeto Somar** contribuiu para a criação de um espaço dedicado às atividades culturais dentro da Fundação, conhecido como **Sala Somar**. O ambiente foi concebido para receber oficinas, encontros e diversas dinâmicas culturais, tornando-se um ponto de referência para ações de incentivo à arte e à educação cultural.

Ao longo dos anos, a parceria entre o **PROARTE Unicred** e a **Fundação Hassis** tem possibilitado a realização de diferentes iniciativas que aproximam a comunidade do universo artístico, promovendo experiências que estimulam a criatividade, a expressão cultural e o desenvolvimento pessoal dos participantes.

Em **2025**, a **Sala Somar** recebeu a visita e participação de **mais de 1.310 pessoas**, evidenciando a relevância do espaço como um ambiente ativo de promoção cultural e de fortalecimento do acesso à arte para a comunidade.



Ao longo de **2025**, o programa de **Educação Financeira do Projeto Somar**, da **Unicred Valor Capital**, esteve presente em **mais de 13 instituições parceiras**, alcançando **mais de 1.100 crianças e jovens certificados** nas atividades educativas realizadas ao longo do ano.

### MARÇO 2025

Em **março de 2025**, a **Unicred Valor Capital**, por meio do **Projeto Somar**, levou educação financeira de forma prática e acessível para **mais de 150 estudantes da Escola Rosinha Campos**, em Florianópolis (SC).

A atividade integrou a programação da **Global Money Week**, campanha mundial que incentiva o ensino de finanças desde a infância, promovendo reflexões sobre planejamento, consumo consciente e o valor do dinheiro.



### ABRIL 2025

Nos dias **02 e 03 de abril**, o **Projeto Somar** realizou mais uma ação de educação financeira com estudantes da **EEB Prof. Benonivio João Martins**, beneficiando **mais de 100 alunos**.

A iniciativa teve como objetivo ampliar o conhecimento sobre o uso responsável do dinheiro e estimular desde cedo hábitos financeiros mais conscientes.



## MAIO 2025

Durante a **12ª Semana Nacional de Educação Financeira (ENEF)**, realizada entre **12 e 18 de maio**, a **Unicred Valor Capital**, por meio do **Projeto Somar**, promoveu uma série de atividades voltadas à conscientização financeira em escolas e instituições parceiras.

As ações ocorreram nas instituições **APAM – Morro das Pedras**, **EEB Prof. Benonivio João Martins (Palhoça/SC)**, **Nainter Centro Educacional (Garopaba/SC)** e **Centro Cultural Escrava Anastácia (Florianópolis/SC)**, beneficiando **196 pessoas**.



Ainda no mês de maio, no dia **28/05**, voluntários do Projeto Somar estiveram no **Colégio Hokma**, levando atividades de educação financeira para **58 crianças e jovens**, reforçando a importância do planejamento e do consumo consciente.



## JUNHO 2025

Dando continuidade às ações do programa, no dia **18 de junho**, voluntários da **Unicred Valor Capital**, por meio do **Projeto Somar**, realizaram uma atividade de educação financeira com **60 crianças atendidas por instituições parceiras**, promovendo orientações sobre organização financeira e escolhas conscientes.



## JULHO 2025

No dia **29 de julho**, voluntários do **Projeto Somar** estiveram no **Colégio Santa Terezinha**, levando educação financeira de forma **lúdica por meio do teatro**.

A atividade impactou **230 alunos com idades entre 9 e 12 anos**, abordando temas como **consumo consciente, importância de poupar e valor do dinheiro**, por meio de personagens e situações do cotidiano. A iniciativa integra o programa **UNI.EDUCA**, voltado à formação para a cidadania financeira.



## AGOSTO 2025

Em celebração ao **Dia C – Dia de Cooperar**, a **Unicred Valor Capital**, em parceria com a **Coomarca**, realizou uma ação de **educação financeira** na **Escola Olodum Sul**, em Florianópolis (SC), por meio do **Projeto Somar**.

A atividade proporcionou às crianças atendidas pelo projeto um momento de aprendizado sobre **planejamento, escolhas financeiras e uso responsável do dinheiro**, reforçando os princípios do cooperativismo e o compromisso das cooperativas com o desenvolvimento das comunidades.



## SETEMBRO 2025

No dia **09 de setembro**, voluntárias do **Projeto Somar Unicred Valor Capital** realizaram uma atividade de educação financeira com estudantes do **2º e 3º ano do Centro Educacional São Judas Tadeu**.

A ação promoveu reflexões sobre comportamento financeiro, planejamento e a importância de desenvolver hábitos conscientes desde a juventude.



## OUTUBRO 2025

Durante a **Feijoada Unicred Valor Capital**, o **Projeto Somar** também levou ao público infantil o **Teatro de Educação Financeira**, apresentando de forma lúdica as consequências das escolhas financeiras por meio do personagem **Zequinha**.

A atividade proporcionou momentos de aprendizado e interação com as crianças presentes no evento, reforçando conceitos como responsabilidade e planejamento financeiro.



## NOVEMBRO 2025

No dia **18 de novembro**, voluntários da **Unicred Valor Capital** das regiões de **Foz do Iguaçu e Medianeira** realizaram uma ação de educação financeira com **150 crianças e pré-adolescentes** atendidos pela **Associação Fraternidade Aliança**.

A iniciativa integrou as atividades do **Projeto Somar**, levando orientações sobre organização financeira e estimulando a construção de hábitos conscientes desde a infância.



## Xadrez

Desde 2024, o **Projeto Somar Unicred** apoia as oficinas de xadrez desenvolvidas no **CEAFIS**, realizadas pela **Pró-Xadrez**, utilizando o jogo como ferramenta educacional para crianças e adolescentes. A iniciativa vai além do ensino das regras, estimulando o raciocínio lógico, a concentração, a disciplina e a tomada de decisões estratégicas.

Em 2025, cerca de **40 crianças participaram regularmente das atividades**, organizadas em turmas nos períodos matutino e vespertino. Ao longo do ano, os alunos também participaram de etapas do Circuito Escolar da Grande Florianópolis, fortalecendo valores como respeito, convivência em grupo e superação.

Com essa parceria, **CEAFIS, Pró-Xadrez e Projeto Somar Unicred** reforçam seu compromisso com a educação, promovendo oportunidades de desenvolvimento cognitivo, social e pessoal para crianças e adolescentes.



## ECO SOMAR – Por um Futuro mais Sustentável

### *Ecooperação*

Desde 2018, o **Projeto Somar Unicred** promove a arrecadação de tampinhas plásticas e lacres de alumínio, transformando resíduos em impacto social e ambiental. As tampinhas são destinadas a ações de **castração de pets**, enquanto os lacres são trocados por **cadeiras de rodas**.

**Em 2025, foram arrecadados:**

- **791,9 kg de tampinhas plásticas**
- **55,5 kg de lacres de alumínio**

A iniciativa contribui para evitar o descarte inadequado de resíduos, incentivar a reciclagem e gerar benefícios concretos para pessoas, animais e o meio ambiente.

O projeto também estimula a separação correta de **materiais recicláveis e pilhas**, encaminhados a uma associação de catadores, fortalecendo a **economia circular** e a geração de renda.

As ações integram o **Movimento Reciclagem**, reforçando o compromisso do Projeto Somar com a sustentabilidade.

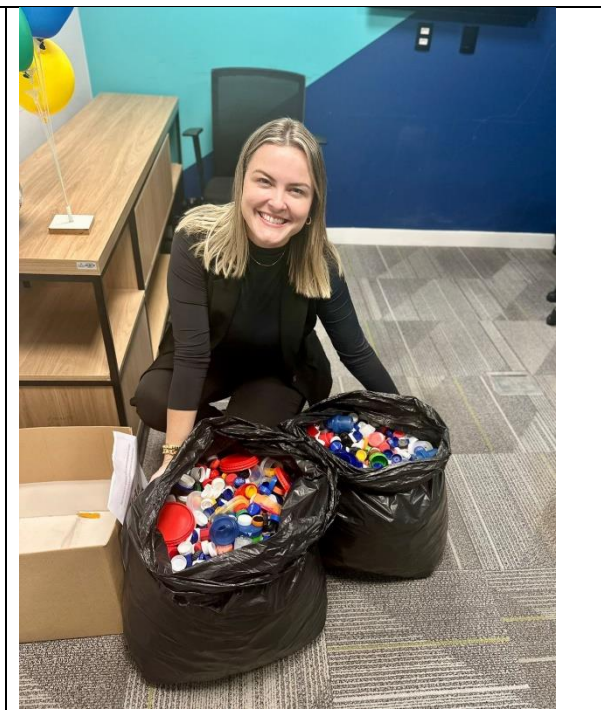
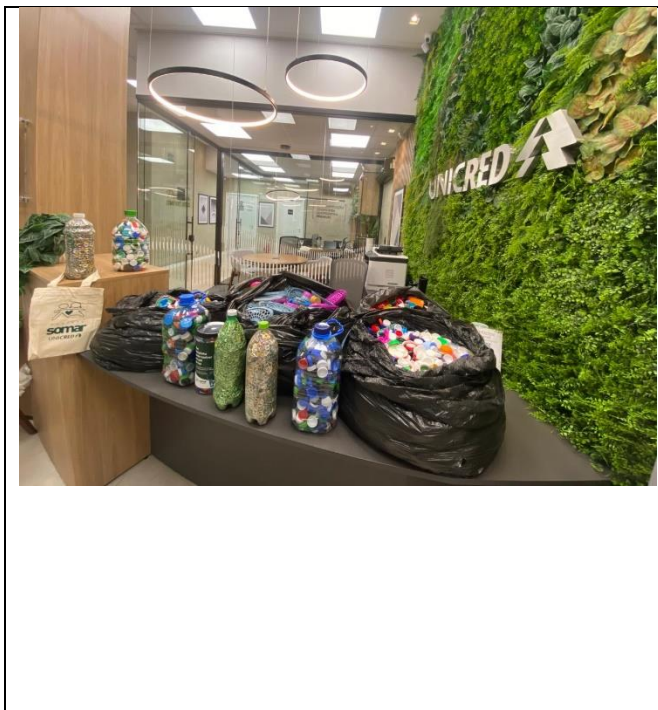

## Limpeza nas Praias

a 7ª edição do Projeto Limpeza das Praias, voluntários do Projeto Somar Unicred se mobilizaram para contribuir com a preservação do meio ambiente. A ação resultou na **retirada de 9 kg de resíduos da faixa de areia**, entre bitucas de cigarro, garrafas e copos plásticos, papéis, isopor e vidros. Além da limpeza, a atividade contou com **momentos de alongamento e participação das crianças**, promovendo conscientização ambiental de forma educativa e colaborativa. A iniciativa reforça o compromisso com o cuidado com os oceanos e a preservação dos espaços naturais.



## SOMAR Vida

### *Associação Caveiras na Luta*

O Somar Unicred mantém sua parceria com a **Associação Caveiras na Luta**, iniciativa desenvolvida com o **BOPE** e escolas públicas da Grande Florianópolis, que promove inclusão e desenvolvimento social por meio das artes marciais. O projeto oferece aulas de boxe e jiu-jitsu a jovens em situação de vulnerabilidade, fortalecendo disciplina, cidadania e desempenho escolar.

Entre 2024 e 2025, mais de **70 jovens** participaram das atividades, registrando avanços significativos no comportamento, na autoestima e na integração familiar e comunitária dos alunos.

Com apoio do Somar Unicred, o Caveiras na Luta ampliou sua estrutura, participou de competições e reforçou seu impacto social. Em 2025, a iniciativa seguiu em expansão, consolidando o esporte como ferramenta de transformação e construção de oportunidades para crianças e adolescentes.



### *Doador Fiel*

O Somar Unicred também incentiva a participação dos voluntários em ações de saúde e responsabilidade social, por meio da campanha **Doador Fiel**. A iniciativa mobiliza a equipe para realizar doações de sangue nos hemocentros da região, reforçando o compromisso da cooperativa com a comunidade e com a promoção da vida.

Para fortalecer esse engajamento, o Somar Unicred mantém registro ativo no **HEMOSC** por meio do código: **PROJETOSOMARUNICREDVALORCAPITAL**, permitindo contabilizar as doações realizadas pelos colaboradores e ampliar o impacto coletivo da ação. A campanha tem papel essencial no apoio aos estoques de sangue do estado e na conscientização sobre a importância da doação regular.

### **Mutirão Doação de Sangue – JUNHO 2025**

Em celebração ao **Dia Mundial do Doador de Sangue**, os voluntários do Somar Unicred realizaram um mutirão solidário no dia **13/06**, dirigindo-se ao HEMOSC para contribuir com os estoques de sangue e ajudar a salvar vidas. A ação reforça que cada doação é um gesto de cuidado, empatia e compromisso com a comunidade.

O Somar Unicred parabeniza todos os colaboradores e doadores que, assim como nossos voluntários, escolhem somar pelo bem coletivo e manter viva a cultura da solidariedade.



## Impacto 2025

### REDE SOLIDÁRIA SOMAR

**10.799** atendimentos  
**9.000** vidas assistidas

### Uni.Educa – Educação que transforma

**6.070** atendimentos  
**2.100** vidas assistidas

### ECO SOMAR

Arrecadação de tampas  
plásticas **791,9kg**  
Arrecadação de lacres de  
alumínio **55kg**  
Limpeza nas Praias **9kg**

### SOMAR VIDA

**666** atendimentos  
**234** vidas assistidas

### 170 VOLUNTÁRIOS

**1.200** horas dedicadas ao  
voluntariado

## Certificações

Pelo **terceiro ano consecutivo**, o **Projeto Somar Unicred** conquistou o **Selo Social**, edição 2025, no município de Palhoça, na Grande Florianópolis — região de atuação da Unicred Valor Capital.

A certificação reconhece organizações que desenvolvem iniciativas alinhadas aos **Objetivos de Desenvolvimento Sustentável (ODS)** da Agenda 2030 da Organização das Nações Unidas, valorizando projetos com impacto social relevante.

O Projeto Somar foi certificado pelos resultados obtidos em **4 iniciativas e 7 impactos sociais**, relacionados aos ODS de **Educação de Qualidade, Consumo e Produção Responsáveis e Parcerias e Meios de Implementação**.

Na edição de 2025, **26 instituições foram certificadas**, em um processo que avaliou mais de **100 iniciativas e 151 impactos sociais registrados na região**.



O Projeto Somar Unicred recebeu da Assembleia Legislativa de Santa Catarina o **Certificado de Responsabilidade Social – Destaque SC**, reconhecimento concedido a organizações que demonstram compromisso com o desenvolvimento social, ambiental e econômico do estado.

A certificação evidencia a adoção de práticas éticas, responsáveis e sustentáveis, alinhadas à promoção do bem-estar das comunidades.



## Institucional

### Diretoria voluntária

Carlos Gilberto Crippa  
**Presidente**

Rafael Klee de Vasconcellos  
**Vice-Presidente**

Murillo Ronald Capella  
**Diretor Executivo**

Eliane Souza  
**Diretora Adjunta**

### Equipe

Suellen Martins de Oliveira  
**Conselheira**

José Luiz Mezzari  
Suellen Martins de Oliveira  
**Conselheiros**

Ana Beatriz Marinho  
Luiza Regina Cucco  
**Conselheiros Fiscais**

