

IESA - INSTITUTO  
DE ESTRATÉGIAS PARA A SAÚDE E ASSISTÊNCIA

# RELATÓRIO DE ATIVIDADES 2025



EXERCÍCIO JULHO DE 2024 À SETEMBRO DE 2025

# SUMÁRIO

## 04 **Apresentação**

## 05 **Gestão**

DIRETORIA EXECUTIVA  
CONSELHO DE ADMINISTRAÇÃO

## 06 **Atividades Institucionais**

PROJETOS EDUCACIONAIS  
PROJETOS ADMINISTRATIVOS  
PROJETOS NA ÁREA DA SAÚDE  
EQUIPE MÉDICA  
LABORATÓRIOS DE ANÁLISES CLÍNICAS  
GESTÃO FARMACÊUTICA  
PARQUE TECNOLÓGICO

## 08 **Estrutura Interna**

FLUXOGRAMA DE FUNCIONAMENTO  
MISSÃO - VISÃO - VALORES

## 09 **Referências**

GESTÃO ADMINISTRATIVA E OPERACIONAL  
DO HOSPITAL DE GASPAR/SC  
GESTÃO DA UNIDADE ASSISTENCIAL DE  
RIBERÃO GRANDE/SP  
MUTIRÃO DE ESCLEROTERAPIA  
ATENDIMENTO A PACIENTES COM TEA  
ATENDIMENTO EM APH



# MENSAGEM DO PRESIDENTE

As parcerias entre o setor público e privado têm se revelado essenciais para o fortalecimento da saúde pública. Ao unir forças entre o governo e a iniciativa privada, conseguimos expandir a oferta de serviços de qualidade e tornar o acesso à saúde mais eficiente e inovador. Essas colaborações possibilitam a otimização de recursos, a incorporação de tecnologias avançadas e, acima de tudo, a satisfação das necessidades da população de maneira mais abrangente. Estamos observando resultados concretos que transformam o atendimento e melhoram a vida de milhares de pessoas. Juntos, continuaremos a construir um sistema de saúde mais sólido e inclusivo.



**ANDREY PEREIRA EGÍDIO**  
PRESIDENTE I.E.S.A.

# APRESENTAÇÃO

O Instituto de Estratégias de Saúde e Assistência tem em sua trajetória transformações que visam a excelência dos serviços prestados em prol à uma saúde de qualidade a ser ofertada ao próximo. Entretanto, o início de todo o projeto deu-se com um grupo de acadêmicos em direito que buscavam ofertar, com um organização sem fins lucrativos, serviços voltados a educação, fundando assim em 01 de julho de 2010 a Associação *Mente Aberta*. Com principal objetivo voltado a apoiar e desenvolver a educação, elevando a qualidade do ensino através das atividades de educação no âmbito do ensino fundamental, médio, profissional, especial e ambiental.

Com o passar dos anos, a Associação *Mente Aberta* passou por um processo de ressignificação e transformação interna, surgindo assim o Instituto de Estratégias de Saúde e Assistência. A partir daí surge uma nova era nos serviços de saúde em que o Instituto está presente, cumprindo fielmente sua finalidade estatutária que traz consigo a promoção da saúde, atendendo e auxiliando os enfermos, com assistência médica e hospitalar e/ou ambulatorial em geral, envidando todos os esforços na preservação da vida e em defesa dos Direitos Humanos. Conta em sua gama de serviços ofertados a disponibilidade de Projetos, Programas isoladamente e/ou em conjunto com outros Hospitais, Instituições Públicos e/ou Privadas, pessoas físicas ou jurídicas, Organizações Sociais e/ou Entidades Filantrópicas, podendo firmar contratos de gestão, convênios, acordos e parcerias em geral a fim de promover, manter, desenvolver e incentivar os seus objetivos sociais e humanitários com auto sustentabilidade e cumprimento do seu objetivo social.

Assim inicia então um novo formato de gestão dos processos de saúde e afins, possuindo em seu *know how* experiências que somam qualidade e profissionalismo, levando em consideração a economicidade para o contratante e bons serviços prestados aos necessitados, podendo mencionar até experiência em grandes centros de saúde e emergência, como do Hospital Nossa Senhora do Perpétuo Socorro, em Gaspar/SC, que recebeu os serviços do I.E.S.A. e mudou sua trajetória a partir de então, tornando-se referência para à comunidade.



Com poderes instituídos na forma do seu estatuto, o I.E.S.A. possui os seguintes membros:

## Diretoria Executiva

Mandato 2023-2027

**Presidente** - Andrey Pereira Egídio

**Vice-Presidente** - Joel Jordan Voss

**Tesoureiro** - Jaime José da Silva

**Secretário** - Alberto Junior Cordeiro dos Santos

## Conselho de Administração

Mandato 2023-2027

### Conselheiros

Tammy Weissbock Pereira

Alan Vieira

Lucas Saymo de Souza Gama

## Conselho Fiscal

Mandato 2023-2027

### Conselheiros

Natan Corazza Gonçalves

Patrick Cordeiro Matiola

Lucas Saymo de Souza Gama



# ATIVIDADES INSTITUCIONAIS

O Instituto de Estratégia de Saúde e Assistência conta em sua experiência diversas gestões bem sucedidas, agregando aos contratantes serviços de qualidade, profissionalismo e não deixando para trás fatores de economicidade, o que é um atrativo para todo o tipo de esfera, seja ela sem fins lucrativos, público e/ou privada.

Com uma equipe multidisciplinar atuando em conjunto com a Diretoria Executiva, o I.E.S.A. possui consigo *know how* para ofertar ao contratante os mais inovadores serviços de saúde e educação, com profissionais qualificados, experientes e engajados em ofertar ao próximo não só um simples atendimento, mas o melhor deles, com qualidade técnica e, principalmente, com atendimentos humanizados.



## Projetos Educacionais

Os projetos educacionais priorizam a interdisciplinaridade e são estruturados por profissionais especializados e com experiência comprovada na área, trazendo sempre novos olhares sobre a educação, aperfeiçoando os processos de aprendizagem e agregando ambientes que potencializem o conhecimento e o desenvolvimento.



## Projetos Administrativos

Os projetos administrativos priorizam a eficiência e a inovação, sendo estruturados por profissionais especializados e com experiência na área. Esses projetos trazem novos olhares sobre a gestão organizacional, aperfeiçoando os processos internos e agregando ambientes que potencializem a produtividade.



## Projetos na Área da Saúde

Os projetos na área da saúde são mais complexos e nem por isso o I.E.S.A. não é referência no que faz. Nas mais diversas áreas de atuação dentro da saúde, podemos exemplificar o exercício de função em cada uma delas, sendo assim:

- **Equipe Médica**

O Instituto de Estratégias para a Saúde e Assistência possui uma equipe multidisciplinar altamente capacitada, com especialistas capazes de atender qualquer tipo de estrutura de serviços da rede SUS, de forma diferenciada.

- **Laboratórios de Análises Clínicas**

Seja próprio ou com parceiros, o I.E.S.A. presa pelo diagnóstico rápido e preciso visando o cuidado e o tratamento que possa elevar a qualidade de vida de pacientes e proporcionar um atendimento mais completo e com maiores chances de cura. Desta forma podemos montar estruturas completas dentro dos serviços de saúde, ou ainda através de parcerias para otimização diagnóstica.

- **Gestão Farmacêutica**

O Instituto de Estratégias para a Saúde e Assistência desenvolveu modelos de gestão e controle de dispensação de materiais e medicamentos, gerando controles redução de custos e distribuição efetiva.

- **Parque Tecnológico**

Raio-X, Tomógrafo, Ressonância, Ultrassom, Telemedicina e outros. Sempre que necessário o I.E.S.A. disponibiliza a renovação do parque tecnológico, ofertando manutenções corretivas e preventivas, mantendo equipamentos de ponta e revitalizando estruturas para proporcionar assim o melhor diagnóstico e atendimento a quem mais precisa.

# ATIVIDADES INSTITUCIONAIS

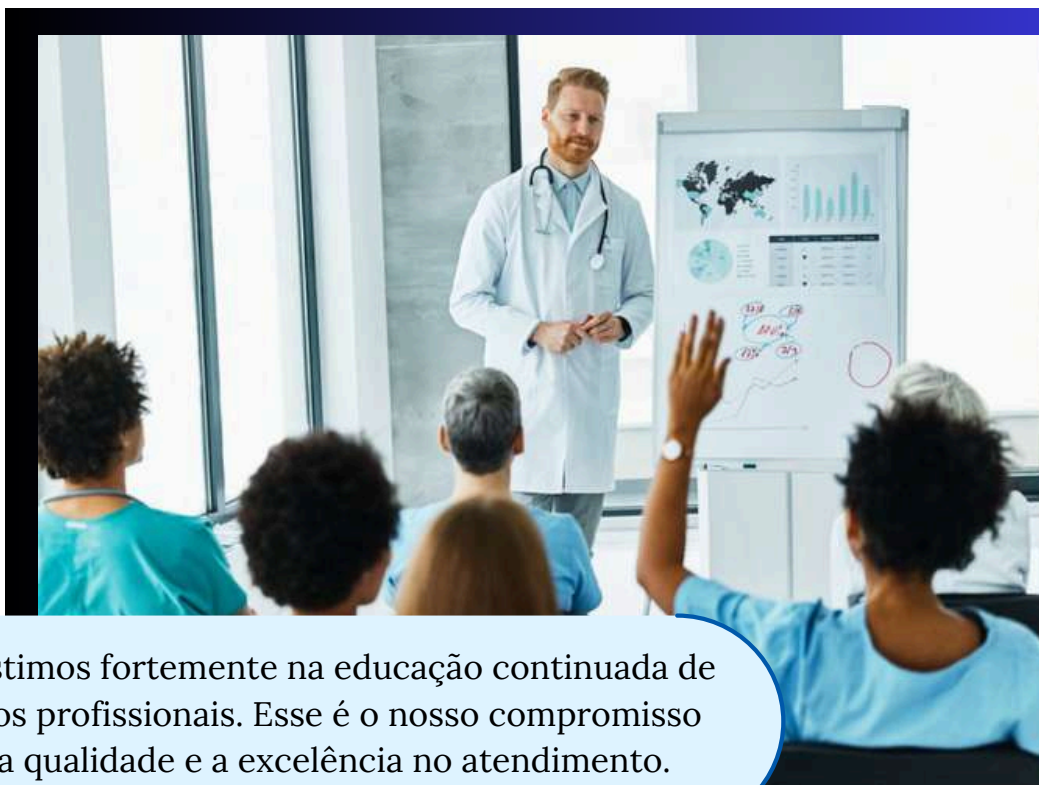

Investimos fortemente na educação continuada de nossos profissionais. Esse é o nosso compromisso com a qualidade e a excelência no atendimento.

**Com níveis elevados de qualidade e experiência, estamos aptos para implantar e/ou realizar a gestão de:**

- Unidades Básicas de Saúde
- Programa Saúde da Família
- Unidades de Pronto Atendimento (1, 2 e 3)
- Hospitais (Baixa, Média e Alta Complexidade)
- Centro de Atenção Psicossocial
- Prontos Socorros
- SAMU
- Gestão de Administrativa e de Recursos Humanos
- Gestão e Fornecimento de Equipe Médica
- Gestão de Farmácias
- Parques Tecnológicos
- Laboratórios
- Nutrição
- Telemedicina
- Programas de Educação Continuada

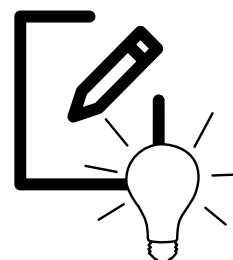

# ESTRUTURA INTERNA

O Instituto de Estratégias para a Saúde e Assistência possui internamente uma estrutura fixa organizada da seguinte maneira:

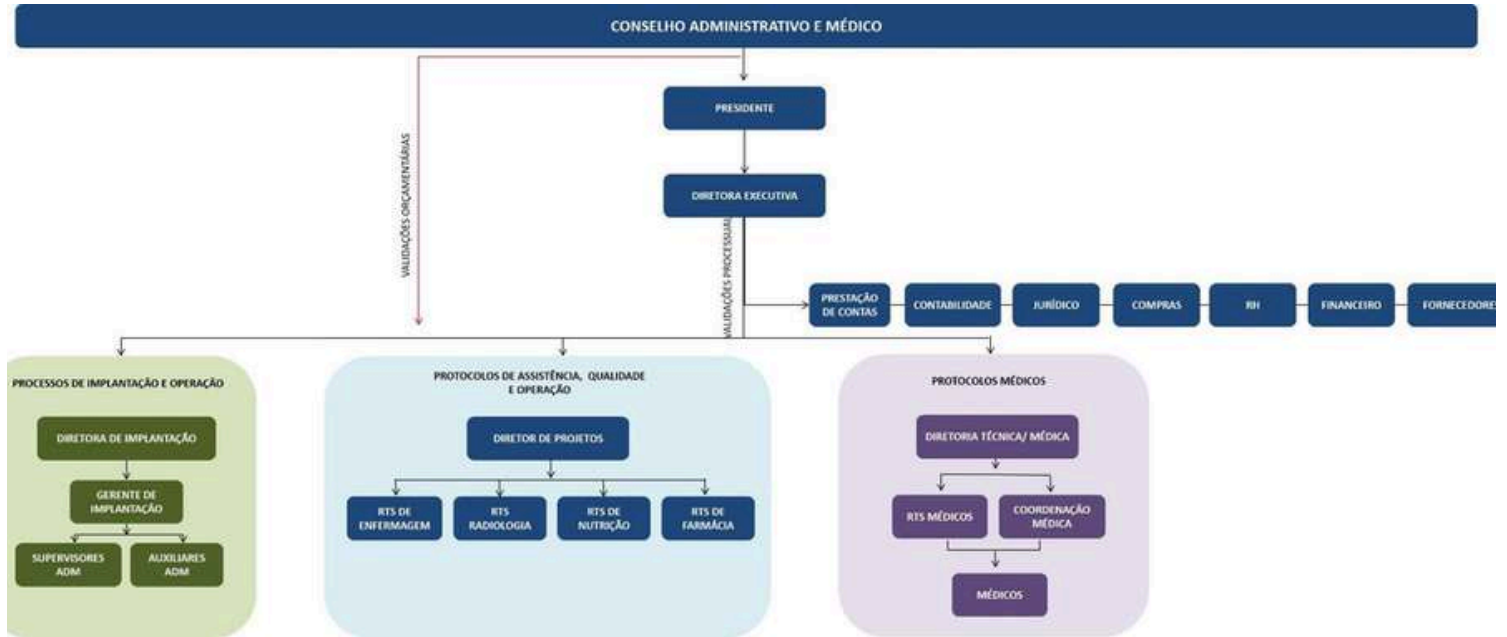

Cada área do organograma permite a implementação de projetos de forma rápida e eficiente, garantindo o atendimento de todas as políticas e protocolos do Sistema Único de Saúde – SUS, independente das especificidades de seu município. Todos os equipamentos de saúde operados pelo I.E.S.A terão uniformidade, padronização e equipes de ponta, preparados para o desenvolvimento e gestão.

## Missão - Visão - Valores

Com o objetivo de equalizar as ações realizadas pelo Instituto de Estratégias para a Saúde e Assistência, todos os projetos desenvolvidos e realizados são baseados em três pilares estratégicos, são eles: Missão, Visão e Valores.

### • Missão

Existimos com o propósito de gerar projetos, estruturas e soluções nas áreas da saúde, assistência social, educação e administração, que agreguem junto as redes e poderes municipais e estaduais de forma positiva na vida das pessoas, adotando estratégias de impacto que otimizem a humanização e o desenvolvimento de políticas públicas.

### • Visão

Ser referência para parcerias público-privadas nas áreas da saúde e de gestão, construindo projetos que agreguem na qualidade de vida das pessoas, considerando as complexidades territoriais e do ser humano.

### • Valores

Nossos diferenciais estão nos alicerces que estruturam a base do Instituto de Estratégias para a Saúde e Assistência e que norteiam nossas atitudes, fundamentam o trabalho ético, a transparência, o respeito, a integridade, responsabilidade social e a educação continuada de nossos colaboradores.

# REFERÊNCIAS

Com os anos de atuação nas áreas especificadas, o I.E.S.A. possui em seu portfólio diversas atuações de sucesso, das quais todas promoveram excelência em serviços prestados, de acordo com as solicitações dos contratantes. Com isso, podemos citar algumas abaixo:

## **+** **Gestão Administrativa e Operacional do Hospital de Gaspar/SC**

Após a aprovação e contratação de um Termo de Parceria e Acordo Operacional, o Instituto de Estratégias para Saúde e Assistência ficou responsável por aprimorar por meio de parceria a gestão administrativa, financeira, patrimonial e gerencial do Hospital Nossa Senhora do Perpétuo Socorro, compreendendo os atos técnicos necessários ao de-senvolvimento das atividades administrativas e, conseqüentemente, a melhoria dos serviços e das atividades médicas, paramédicas, ambulatoriais, de tratamento médico-hospitalar e de internação desenvolvidas no referido acordo e ine-rentes aos objetivos sociais dos partícipes, buscando a racionalização dos recursos, o aproveitamento dos espaços, a racionalização dos custos operacionais e o aprimoramento da qualidade de assistência à saúde disponibilizada.

Por fim, os resultados desta contratação foi significativa e fez do Hospital de Gaspar um diferencial em toda a região, tornando-o referência para a comunidade, zelando pelos atendimentos humanizados e de qualidade, os quais elevaram o nível do Hospital a patamares ainda não alcançados anteriormente, demonstrando assim a seriedade do I.E.S.A. frente as suas demandas de trabalho em prol à comunidade e, claro, seus contratantes, levando em consideração os princípios da economicidade e profissionalismo no âmbito emergencial, ambulatorial e administrativa.

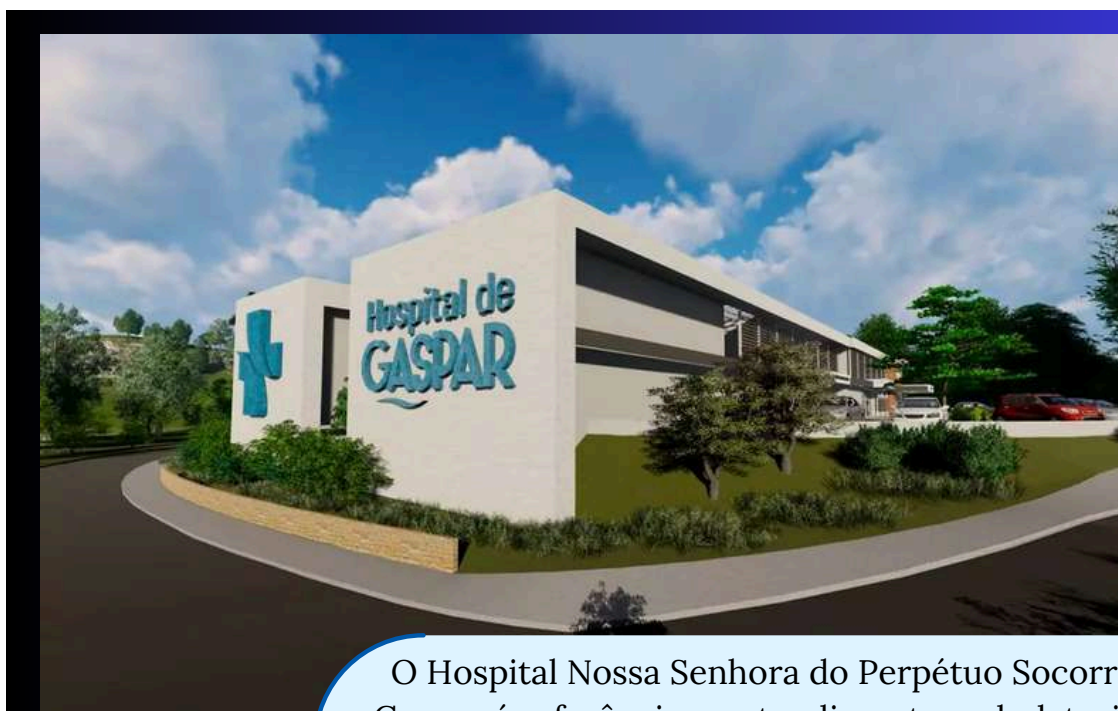

O Hospital Nossa Senhora do Perpétuo Socorro em Gaspar é referência no atendimento ambulatorial e emergencial, recebendo pacientes até mesmo de cidades vizinhas.

# REFERÊNCIAS

## ✚ **Gestão da Unidade Assistencial de Riberão Grande/SP**

Com a parceria aprovada entre a Prefeitura Municipal de Riberão Grande/SP e o Instituto de Estratégia para Saúde e Assistência, o I.E.S.A. ficou responsável pela operacionalização da gestão e execução das atividades e serviços de saúde desenvolvidos na Estratégia de Saúde da Família – ESF, inclusive o gerenciamento administrativo da respectiva

Unidade Assistencial, no âmbito do Sistema Único de Saúde de Riberão Grande/SP. Com isso, diversos desafios foram superados em conjunto com a administração da Unidade, absorvendo as demandas propostas pelo I.E.S.A., além de juntos promoverem para a comunidade uma melhora significativa nas rotinas diárias, nos atendimentos presenciais e nas emergências solicitadas.

Ao todo, o principal objetivo desta gestão é aprimorar os atendimentos da Unidade, além de facilitar os processos administrativos, gerindo por completo a administração, até mesmo dispondo dos profissionais de saúde devidamente qualificados e com o mesmo propósito: dar ao próximo o melhor atendimento, com princípios de economicidade e tratamento humanizado.



A Unidade Assistencial de Riberão Grande/SP cresceu significativamente após a parceria com o I.E.S.A., melhorando assim o atendimento à comunidade!

# REFERÊNCIAS



## Mutirão de escleroterapia

O Instituto IESA realiza em parceria com as Secretarias de Saúde, mutirão de procedimentos não cirúrgicos para eliminar varizes. Este evento visa proporcionar à comunidade acesso a procedimentos de alta qualidade, realizados por profissionais especializados, garantindo mais saúde e bem-estar para todos.

A escleroterapia com espuma é uma técnica moderna e eficaz utilizada no tratamento de varizes e outras condições vasculares. O procedimento consiste na injeção de uma solução esclerosante em forma de espuma diretamente nas veias afetadas, promovendo a sua oclusão e, conseqüentemente, a melhora dos sintomas e da aparência estética.

Durante o mutirão, os pacientes passam por uma triagem inicial, onde serão avaliados por médicos especialistas em angiologia e cirurgia vascular. A partir dessa avaliação, será definido o plano de tratamento mais adequado para cada caso. A escleroterapia com espuma é indicada principalmente para casos de varizes de pequeno e médio calibre, oferecendo resultados rápidos e satisfatórios.

O Instituto IESA tem como missão proporcionar atendimento médico de excelência, com foco na humanização e no cuidado integral do paciente. Sabemos que muitas pessoas sofrem com problemas vasculares e nem sempre têm acesso aos tratamentos necessários. Por isso, este mutirão representa uma oportunidade única para aqueles que buscam melhorar sua qualidade de vida.

Além do tratamento, o evento também contará com ações educativas, orientações sobre cuidados preventivos e a importância da saúde vascular. Nosso objetivo é não apenas tratar, mas também conscientizar a população sobre a importância da prevenção e do diagnóstico precoce das doenças vasculares.

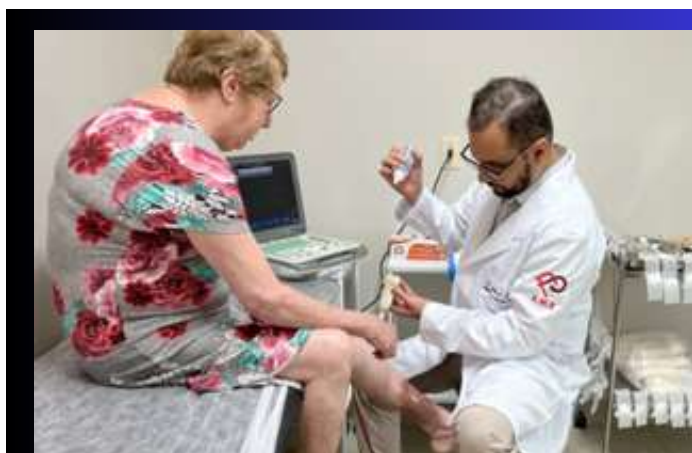

Retrato da enfermidade tratada no mutirão!

# REFERÊNCIAS

## **Atendimentos para pacientes com Transtorno do Espectro Autista - TEA**

O Instituto IESA realiza em parceria com as organizações públicas e promove à comunidade atendimentos com equipes multidisciplinares especializadas. No ano de 2024 exercemos na Unidade de Saúde de Ribeirão Grande, em São Paulo, um fluxograma de atendimentos aos pacientes que possuíam Transtorno do Espectro Autista - TEA, absorvendo da Secretaria de Educação uma demanda desassistida até então. Com isso, contratamos Psicólogos e Terapeutas Ocupacionais com especialização em ABA - Análise de Comportamento Aplicada, realizando os atendimentos dentro da UBS das crianças oriundas do Sistema de Educação Municipal, que em contrapartida fornecia Psicopedagogos e Assistentes Sociais para complementar os atendimentos e, com isso, ofertar ao paciente atendido o a melhor assistência, onde num período de mais de cinco meses foram prestados atendimentos qualificados e de excelência, promovendo uma melhora significativa para a comunidade, pacientes e familiares.

Além disso, realizamos um mutirão de atendimento aos pacientes com TEA na UBS de Ribeirão Grande, realizando 68 atendimentos clínicos e garantindo assistência para 34 pacientes, confirmando a importância das parcerias entre o sistema público municipal e organizações privadas, elevando a qualidade do sistema de saúde municipal, garantindo para a comunidade assistência para as mais diversas áreas e pacientes.



Registros dos atendimentos e da equipe especializada.

# REFERÊNCIAS



## Atendimentos a população Ilhotense e transeuntes em APH

O Instituto IESA, em estreita parceria com a Associação Corpo de Bombeiros Voluntários de Ilhota, disponibiliza de forma totalmente gratuita a mão de obra qualificada de seus membros para o fortalecimento das ações de saúde, segurança e proteção à vida no município. Por meio dessa colaboração, o Instituto presta apoio direto às atividades operacionais e educativas da corporação, contribuindo para a ampliação da capacidade de resposta diante de situações emergenciais e para o aprimoramento contínuo das práticas de prevenção.

Entre os serviços executados, destacam-se: atendimento pré-hospitalar (APH) em situações de urgência e emergência; acolhimento e triagem inicial de vítimas; estabilização clínica; suporte básico de vida; orientações e intervenções em primeiros socorros; instruções teóricas e práticas destinadas aos alunos bombeiros; capacitações e ações educativas voltadas à comunidade; apoio às iniciativas de vigilância, prevenção de agravos e redução de riscos; além do acompanhamento básico em ocorrências que demandam atenção qualificada.

As atividades desenvolvidas contemplam um público abrangente, incluindo a população em geral, vítimas de urgências e emergências, alunos em formação da Associação Corpo de Bombeiros Voluntários de Ilhota, bem como toda a comunidade participante de cursos e programas de capacitação promovidos em conjunto.

Por meio dessa atuação integrada, o Instituto IESA reafirma seu compromisso institucional com a promoção da saúde, o fortalecimento da proteção civil e o desenvolvimento de ações comunitárias que elevem a segurança, a qualidade de vida e o bem-estar coletivo.



## A regularidade e a abrangência dos atendimentos

### **Julho/2024** – 244h20min

Serviços executados: atendimento pré-hospitalar (APH) em situações emergenciais; acolhimento e triagem inicial; estabilização clínica; suporte básico de vida; orientações de primeiros socorros; instruções práticas e teóricas a alunos bombeiros; capacitações para a comunidade; apoio às ações de vigilância e prevenção de agravos; acompanhamento básico em situações de risco.

Público-alvo: população em geral; vítimas de urgências e emergências; alunos em formação da Associação Corpo de Bombeiros Voluntários de Ilhota; comunidade participante de cursos e programas de capacitação.

### **Setembro/2024** – 235 horas

Serviços executados: atendimento pré-hospitalar (APH) em situações emergenciais; acolhimento e triagem inicial; estabilização clínica; suporte básico de vida; orientações de primeiros socorros; instruções práticas e teóricas a alunos bombeiros; capacitações para a comunidade; apoio às ações de vigilância e prevenção de agravos; acompanhamento básico em situações de risco.

Público-alvo: população em geral; vítimas de urgências e emergências; alunos em formação da Associação Corpo de Bombeiros Voluntários de Ilhota; comunidade participante de cursos e programas de capacitação.

### **Outubro/2024** – 236h28min

Serviços executados: atendimento pré-hospitalar (APH) em situações emergenciais; acolhimento e triagem inicial; estabilização clínica; suporte básico de vida; orientações de primeiros socorros; instruções práticas e teóricas a alunos bombeiros; capacitações para a comunidade; apoio às ações de vigilância e prevenção de agravos; acompanhamento básico em situações de risco.

Público-alvo: população em geral; vítimas de urgências e emergências; alunos em formação da Associação Corpo de Bombeiros Voluntários de Ilhota; comunidade participante de cursos e programas de capacitação.

### **Novembro/2024** – 170h20min

Serviços executados: atendimento pré-hospitalar (APH) em situações emergenciais; acolhimento e triagem inicial; estabilização clínica; suporte básico de vida; orientações de primeiros socorros; instruções práticas e teóricas a alunos bombeiros; capacitações para a comunidade; apoio às ações de vigilância e prevenção de agravos; acompanhamento básico em situações de risco.

Público-alvo: população em geral; vítimas de urgências e emergências; alunos em formação da Associação Corpo de Bombeiros Voluntários de Ilhota; comunidade participante de cursos e programas de capacitação.

## A regularidade e a abrangência dos atendimentos

### **Dezembro/2024** – 217h20min

Serviços executados: atendimento pré-hospitalar (APH) em situações emergenciais; acolhimento e triagem inicial; estabilização clínica; suporte básico de vida; orientações de primeiros socorros; instruções práticas e teóricas a alunos bombeiros; capacitações para a comunidade; apoio às ações de vigilância e prevenção de agravos; acompanhamento básico em situações de risco.

Público-alvo: população em geral; vítimas de urgências e emergências; alunos em formação da Associação Corpo de Bombeiros Voluntários de Ilhota; comunidade participante de cursos e programas de capacitação.

### **Janeiro/2025** – 191 horas

Serviços executados: atendimento pré-hospitalar (APH) em situações emergenciais; acolhimento e triagem inicial; estabilização clínica; suporte básico de vida; orientações de primeiros socorros; instruções práticas e teóricas a alunos bombeiros; capacitações para a comunidade; apoio às ações de vigilância e prevenção de agravos; acompanhamento básico em situações de risco.

Público-alvo: população em geral; vítimas de urgências e emergências; alunos em formação da Associação Corpo de Bombeiros Voluntários de Ilhota; comunidade participante de cursos e programas de capacitação.

### **Fevereiro/2025** – 160h35min

Serviços executados: rotina assistencial; atualização vacinal (retorno às aulas); atestados e avaliações de saúde; manejo de condições agudas leves; educação em saúde.

Público-alvo: população geral; escolares/adolescentes; trabalhadores.

### **Março/2025** – 266h24min

Serviços executados: atendimento pré-hospitalar (APH) em situações emergenciais; acolhimento e triagem inicial; estabilização clínica; suporte básico de vida; orientações de primeiros socorros; instruções práticas e teóricas a alunos bombeiros; capacitações para a comunidade; apoio às ações de vigilância e prevenção de agravos; acompanhamento básico em situações de risco.

Público-alvo: população em geral; vítimas de urgências e emergências; alunos em formação da Associação Corpo de Bombeiros Voluntários de Ilhota; comunidade participante de cursos e programas de capacitação.

### **Abril/2025** – 370 horas

Serviços executados: atendimento pré-hospitalar (APH) em situações emergenciais; acolhimento e triagem inicial; estabilização clínica; suporte básico de vida; orientações de primeiros socorros; instruções práticas e teóricas a alunos bombeiros; capacitações para a comunidade; apoio às ações de vigilância e prevenção de agravos; acompanhamento básico em situações de risco.

Público-alvo: população em geral; vítimas de urgências e emergências; alunos em formação da Associação Corpo de Bombeiros Voluntários de Ilhota; comunidade participante de cursos e programas de capacitação.

# MÊS A MÊS

## A regularidade e a abrangência dos atendimentos

### **Maio/2025** – 377h30min

Serviços executados: atendimento pré-hospitalar (APH) em situações emergenciais; acolhimento e triagem inicial; estabilização clínica; suporte básico de vida; orientações de primeiros socorros; instruções práticas e teóricas a alunos bombeiros; capacitações para a comunidade; apoio às ações de vigilância e prevenção de agravos; acompanhamento básico em situações de risco.

Público-alvo: população em geral; vítimas de urgências e emergências; alunos em formação da Associação Corpo de Bombeiros Voluntários de Ilhota; comunidade participante de cursos e programas de capacitação.

### **Junho/2025** – 363h50min

Serviços executados: atendimento pré-hospitalar (APH) em situações emergenciais; acolhimento e triagem inicial; estabilização clínica; suporte básico de vida; orientações de primeiros socorros; instruções práticas e teóricas a alunos bombeiros; capacitações para a comunidade; apoio às ações de vigilância e prevenção de agravos; acompanhamento básico em situações de risco.

Público-alvo: população em geral; vítimas de urgências e emergências; alunos em formação da Associação Corpo de Bombeiros Voluntários de Ilhota; comunidade participante de cursos e programas de capacitação.

### **Julho/2025** – 516h30min

Serviços executados: atendimento pré-hospitalar (APH) em situações emergenciais; acolhimento e triagem inicial; estabilização clínica; suporte básico de vida; orientações de primeiros socorros; instruções práticas e teóricas a alunos bombeiros; capacitações para a comunidade; apoio às ações de vigilância e prevenção de agravos; acompanhamento básico em situações de risco.

Público-alvo: população em geral; vítimas de urgências e emergências; alunos em formação da Associação Corpo de Bombeiros Voluntários de Ilhota; comunidade participante de cursos e programas de capacitação.

### **Agosto/2025** – 324 horas

Serviços executados: atendimento pré-hospitalar (APH) em situações emergenciais; acolhimento e triagem inicial; estabilização clínica; suporte básico de vida; orientações de primeiros socorros; instruções práticas e teóricas a alunos bombeiros; capacitações para a comunidade; apoio às ações de vigilância e prevenção de agravos; acompanhamento básico em situações de risco.

Público-alvo: população em geral; vítimas de urgências e emergências; alunos em formação da Associação Corpo de Bombeiros Voluntários de Ilhota; comunidade participante de cursos e programas de capacitação.

### **Setembro/2025** – 234 horas

Serviços executados: atendimento pré-hospitalar (APH) em situações emergenciais; acolhimento e triagem inicial; estabilização clínica; suporte básico de vida; orientações de primeiros socorros; instruções práticas e teóricas a alunos bombeiros; capacitações para a comunidade; apoio às ações de vigilância e prevenção de agravos; acompanhamento básico em situações de risco.

Público-alvo: população em geral; vítimas de urgências e emergências; alunos em formação da Associação Corpo de Bombeiros Voluntários de Ilhota; comunidade participante de cursos e programas de capacitação.

SÍNTESE DO PERÍODO (JUL/2024-SET/2025) – **3.998H06MIN** HORAS DE  
TRABALHO VOLUNTÁRIO EM PROL DA SAÚDE

FOI DISPONIBILIZADA A MÃO DE OBRA DOS MEMBROS DO INSTITUTO PARA A  
PRESTAÇÃO DOS SERVIÇOS DE ATENDIMENTO PRÉ-HOSPITALAR (APH) NO CORPO  
DE BOMBEIROS VOLUNTÁRIOS DE ILHOTA, BEM COMO PARA ATUAR NA  
INSTRUÇÃO, ORIENTAÇÃO E APOIO TÉCNICO AOS ALUNOS BOMBEIROS E À  
COMUNIDADE EM AÇÕES EDUCATIVAS E PREVENTIVAS DE SAÚDE E SEGURANÇA.

# INSTITUTO DE ESTRATÉGIAS PARA SAÚDE E ASSISTÊNCIA

## CNPJ

12.816.011/0001-23

## Inscrição Estadual

Isenta

## ENDEREÇO

Avenida Presidente Kennedy, 133, Sala 307  
88.102-401 - Kobrasol - São José/SC

## CONTATOS

(47) 99203-0947  
E-mail: [contato@institutoesa.org](mailto:contato@institutoesa.org)



# IESA

Instituto de Estratégias  
para Saúde e Assistência

---

