



## **Relatório de Atividade Circunstanciado**

**GERAR - 2023**

**GERAR**

**Geração de Emprego Renda e Apoio ao Desenvolvimento  
Regional**



GERAR Joinville – Geração de Emprego, Renda e Apoio ao Desenvolvimento Regional

CNPJ: 05.653.393/0002-37

Responsável legal: Ronny Essert

Cargo: Superintendente Executivo e Administrativo

Telefone: (41) 3039-6599

E-mail: ronny.essert@gerar.org.br

Início das Atividades: Desde 25/07/2011.

Endereço: Rua Araranguá, nº 242 Bairro América.

Cidade: Joinville

UF: SC CEP: 89.204-310

Gerência de Regulamentação e Expansão:

Gerente: Karla da Silva

CPF: 035.511.579-44

Cargo: Gerente de Regulamentação e Expansão

Telefone: (41) 3039-6599

E-mail do Responsável: regulamentacao@gerar.org.br

Raphael Lobo – Coordenador Regional das Subsede Joinville e Foz do Iguaçu

Atende: Garuva, Itajaí, Itapoá, Jaraguá do Sul, Joinville, Navegantes, Rio Negrinho São Bento do Sul.

Suzane Imbrunio – Coordenadora Regional das Subsedes de Blumenau e Grande Florianópolis

Atende: Blumenau, Brusque, Criciúma, Gaspar, Indaial, Pomerode, São José /SC Florianópolis.

Alysson Soares – Coordenador Regional das Subsede de Chapecó.

Atende: Chapecó.



## Identificação

Natureza da atividade	<p>Educacional</p> <p>Cultural</p> <p>Ambiental</p> <p>Social</p>
Descrição geral da atividade	<p>Entidade de natureza beneficente e filantrópica e de caráter de assistência social, com a missão de promover o desenvolvimento social através de ações educacionais e da geração de emprego e renda. Com cursos, oficinas e atividades educacionais, culturais, científicas, com foco na geração de oportunidades empreendedoras e inovadoras, voltadas a pessoas, grupos ou comunidades em vulnerabilidade social;</p>
Objetivos	<p>Executar ações de promoção social, articulação com a rede socioassistencial na defesa e garantia de direitos sociais da população em situação de vulnerabilidade e risco social respeitando a gratuidade e a oferta qualificada da oferta de serviços.</p>
Público alvo principal	<p>Adolescentes e jovens de 14 a 24 anos incompletos em situação de vulnerabilidade e risco social, que estejam fora da escola, cursando o ensino fundamental e médio ou tenham concluído o ensino médio.</p>





## Áreas de atuação

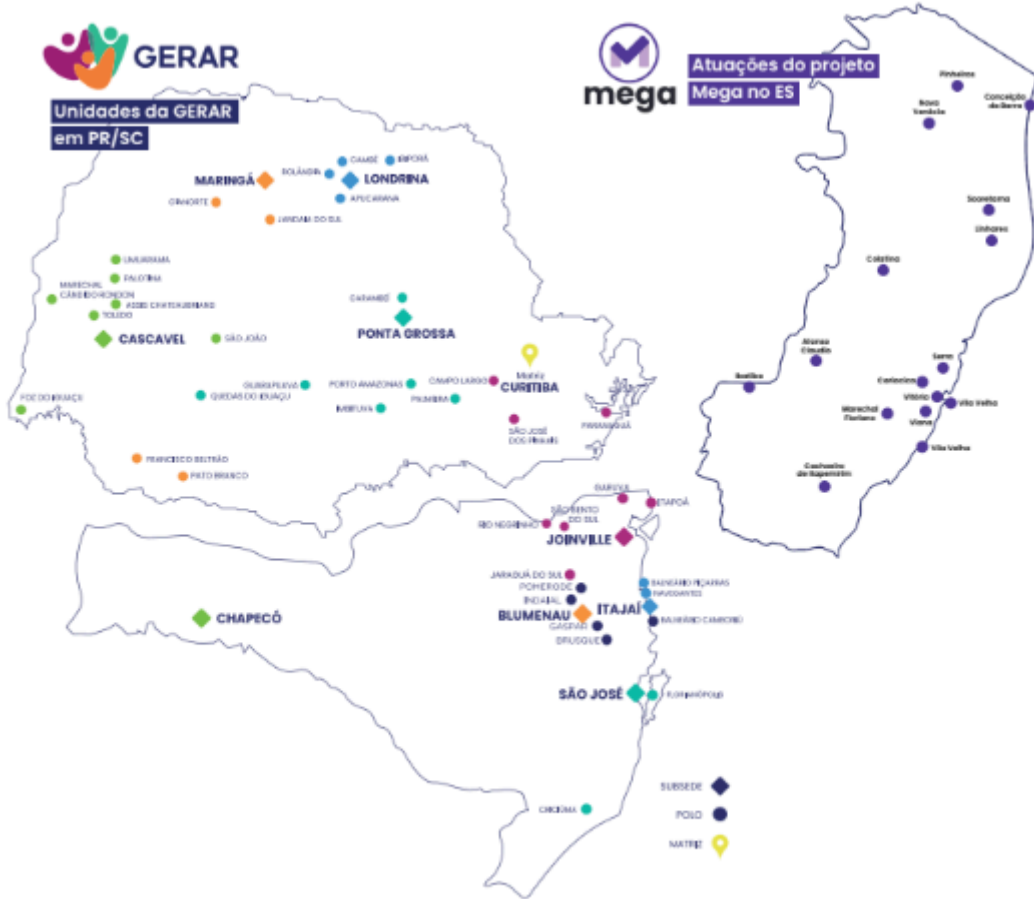

Fundada em 2003 - a **GERAR** é uma Organização Social sem fins lucrativos com a missão de apoiar o desenvolvimento sustentável em todos os pontos do Brasil, fundamentando ações em três áreas: EDUCACIONAL, SOCIAL e AMBIENTAL. Os projetos são firmados a partir de convênios, parcerias e contratações com empresas públicas e privadas. Possui metodologia experimentada e premiada e atua de forma efetiva na transformação da realidade do País, criando alternativas eficientes para os problemas sociais e ambientais.



## Finalidades Estatutárias:

- I. Na Assistência Social — Na realização de programas, projetos, serviços e ações de atendimento, assessoramento, assim como na defesa e garantia de direitos de forma gratuita, continuada, permanente e planejada, garantindo o acesso aos usuários e a quem dela necessitar.
- II. Na Educação — Na promoção de ações complementares aos programas, projetos e serviços em que as exigências pedagógicas prevaleçam na base de aspectos da aprendizagem, vinculando o estímulo dado pela Lei de Diretrizes e Bases da Educação — LDB, quanto à educação e trabalho e sua legislação específica.
- III. Na Cultura — Realização de programas culturais que serão orientados para o desenvolvimento de processos formativos de aculturação, inclusive em projetos específicos integrando às atividades educativas, culturais e de assistência social.

Parágrafo único — No cumprimento de seus objetivos a GERAR presta serviços gratuitos, permanentes e sem qualquer discriminação de clientela.

Acompanhe abaixo os projetos executados no em todo o território do Paraná:

## PRINCIPAIS PROJETOS:

### PROGRAMA DE APRENDIZAGEM – APRENDIZ GERAR

O programa de aprendizagem trata do acesso de jovens de 14 a 24 anos prioritariamente usuários da assistência social ao mundo do trabalho nas características e objetivos dos serviços da proteção social básica.

A Constituição da República de 1988 ao proibir o trabalho de menores de 16 anos ressaltou a possibilidade de ingresso no mercado na condição de aprendiz a partir dos 14 anos. A aprendizagem profissional regulamentada pela lei 10.097, 19 de dezembro de 2000, Decreto 5.598 de 1 de dezembro de 2005, determina que empresas de médio e grande porte devem contratar jovens e adolescentes como aprendizes.

Atualmente, vem executando o Programa de Aprendizagem Aprendiz Gerar, no ano de 2023 beneficiou aproximadamente 150 adolescentes e jovens no município de São José dos Pinhais.

Atualmente são muitas empresas parceiras, dentre elas, algumas das mais relevantes do país: Petrobrás, Volvo, Pesa, Positivo Informática, Mondelez, Coca-cola.

Em parceria com a Fundação de Ação Social de Curitiba – FAS a GERAR implantou o Programa de Qualificação Profissional do Jovem Aprendiz a fim de Qualificar para o mercado de trabalho, após a qualificação, 50% desses jovens são inseridos nas empresas parceiras do Programa Aprendiz GERAR, conforme acordado em convênio.

A GERAR executa ainda projeto em parceria com o SESCOOP - Serviço de Aprendizagem do Cooperativismo do Paraná, para a capacitação e inclusão no mercado formal de trabalho de jovens visando atender as necessidades específicas das Cooperativas do Paraná e à Lei 10.097/2000 a Lei da Aprendizagem.

**Fonte do Recurso:** Empresas privadas parceiras.

**Cursos oferecidos através do programa Aprendiz Gerar:**

NOME DO PROGRAMA
Magarefe - 18-24 anos-6h.
Op. Telemarketing - 18-24 anos-6h.
Frentista - 18-24 anos-6h.
Agronegócios - Arco oc.-18-24 anos-4h.
Agronegócios - Arco oc.-18-24 anos-6h.
Alimentação - Arco oc.-18-24 anos-4h.
Alimentação - Arco oc.-18-24 anos-6h.
Aux. Produção - Arco oc.-18-24 anos-4h.
Aux. Produção - Arco oc.-18-24 anos-6h.
Comércio, Atacado Varejo - Arco oc.-4h.
Comércio, Atacado Varejo - Arco oc.-6h.
Full Stack - Arco oc.-4h.
Full Stack - Arco oc.-6h.
Logística - Arco oc.-18-24 anos-4h.
Logística - Arco oc.-18-24 anos-6h.
Logística I - Arco oc.-4h.
Logística I - Arco oc.-6h.
Metalmecânica - Arco oc.-18-24 anos-6h.
Saúde - Arco oc.-18-24 anos-4h.
Saúde - Arco oc.-18-24 anos-6h.
Serv. A. Cons. - Arco oc.-18-24 anos-4h.
Serv. A. Cons. - Arco oc.-18-24 anos-6h.
Serv. Administrativos - Arco oc.-4h.
Serv. Administrativos - Arco oc.-6h.



## PROGRAMA GERAR – ESTÁGIOS

Desenvolvemos um programa diferenciado de **Estágios** para estudantes do ensino superior visando maior possibilidade de contribuir na formação cultural e profissional do educando, com seleções prévias realizadas por psicólogos especializados em Recursos.

Desde 2019, vem sendo implementado o projeto **ESTÁGIO 4.0** – geração acima da média – que consiste num Programa de desenvolvimento das habilidades e competências sociais ou soft skills como gostam os executivos de RH, o foco é a potencialização dos resultados atingidos pelo Estagiário nas atividades realizadas na empresa, de maneira que seja efetivada, na prática, a finalidade do Estágio que é a complementação da formação deste futuro profissional. O ESTÁGIO 4.0 trabalha também com os supervisores das empresas a fim de que atuem como indutores e direcionadores dos talentos universitários.

**Fonte do Recurso:** Empresas privadas parceiras.

## PROJETO GERAR ESQUENTA

O Projeto Gerar Esquenta - visa atingir jovens que buscam conquistar uma oportunidade de trabalho no Programa de Aprendizagem ou Estágio e que ainda não tiveram sucesso. O Programa de Aprendizagem Aprendiz Gerar e Gerar Estágios, atinge neste exato momento mais de 5.000 jovens. Entretanto, há outros 50.000 aguardando uma oportunidade e, quando esta surge, enfrentam muitas dificuldades para a conquistarem, por isso o Gerar Esquenta visa equiparar as condições, em particular daqueles que possuem mais dificuldades e vulnerabilidades, e por isso, com mais chances de 'reprovar' nas entrevistas, testes e oportunidades. O Programa quer nivelar e oferecer aos candidatos mais carentes, chances iguais na hora H da entrevista.

Assim, todas as iniciativas da Gerar foram planejadas para trazer à juventude práticas e metodologias capazes de produzir autonomia, protagonismo, planejamento de vida e transformação social, ou seja, desenvolvimento.

**Fonte do Recurso:** Empresas privadas parceiras.





## PROJETO MEGA – MOVIMENTO EMPREENDEDORISMO GERANDO ALTERNATIVAS

Desde 2019, a GERAR tem como objetivo promover a difusão do empreendedorismo e da Cultura Empreendedora como forma de combater o desemprego, a desocupação juvenil e a pobreza. De modo, a fomentar o desenvolvimento regional através de apoio e incentivo ao Empreendedorismo de Base na Pirâmide, Gerando negócios, renda e desenvolvimento, estabelecendo a prosperidade sem deixar ninguém para trás, numa perspectiva de TRABALHO DECENTE e EMPREENDEDORISMO DIGNO.

O Projeto está estruturado em 5 etapas, que são implementadas em 100 dias. A Metodologia de FOMENTO ao EMPREENDEDORISMO foi reformulada, transformada em um GAME, ganhou leveza, cores, ficou atraente e moderna, sem deixar de ser consistente e acessível para JOVENS futuros empreendedores e, principalmente, voltada para produzir resultados e impactos sociais relevantes, elevando índices de prosperidade, inclusão e desenvolvimento local.

**Fonte do Recurso:** Ministério da Cidadania e Ministério da Economia, Editais de Empresas privadas.

### APROVA

O projeto tem como objetivo implementar um curso de pré-vestibular que tem por finalidade promover a revisão dos conteúdos das disciplinas desenvolvidas no ensino fundamental e médio e que são determinantes para que o estudante seja aprovado em processos seletivos como ENEM, ensino médio e outros, com uma metodologia que visa a provocar a participação de todos, trazendo questões significativas, tais como sobre o uso do conteúdo no cotidiano das suas vidas.

**Fonte do Recurso:** Empresas privadas parceiras.

**Tabela de Detalhamento de participantes de cada programa e projeto mencionado acima:**

#### SUBSEDE E POLOS DE JOINVILLE:

JOINVILLE		
	APRENDIZ GERAR	ESTÁGIOS
janeiro/2024	429	7







fevereiro /2024	490	8
março/2024	482	11
abril /2024	472	17
maio/2024	514	19
junho/2023	380	5
julho/2023	372	3
agosto/2023	385	3
setembro/2023	393	3
outubro/2023	396	4
novembro/2023	402	4
dezembro/2023	443	3

<b>GARUVA</b>	
	<b>APRENDIZ GERAR</b>
janeiro/2024	47
fevereiro /2024	46
março/2024	42
abril /2024	45
maio/2024	48
junho/2023	45
julho/2023	41
agosto/2023	44
setembro/2023	46
outubro/2023	45
novembro/2023	48
dezembro/2023	49

<b>ITAJAÍ</b>		
	<b>APRENDIZ GERAR</b>	<b>ESTÁGIOS</b>





janeiro/2024	172	1
fevereiro /2024	185	6
março/2024	183	6
abril /2024	177	11
maio/2024	183	14
junho/2023	131	14
julho/2023	132	19
agosto/2023	150	21
setembro/2023	161	24
outubro/2023	161	22
novembro/2023	169	22
dezembro/2023	179	18

<b>ITAPOÁ</b>	
	<b>APRENDIZ GERAR</b>
janeiro/2024	51
fevereiro /2024	47
março/2024	48
abril /2024	49
maio/2024	79
junho/2023	49
julho/2023	46
agosto/2023	46
setembro/2023	43
outubro/2023	41
novembro/2023	42
dezembro/2023	51

**JARAGUÁ DO SUL**





	<b>APRENDIZ GERAR</b>	<b>ESTÁGIOS</b>
janeiro/2024	30	10
fevereiro /2024	27	11
março/2024	20	16
abril /2024	18	14
maio/2024	17	14
junho/2023	27	13
julho/2023	35	15
agosto/2023	36	17
setembro/2023	36	15
outubro/2023	30	16
novembro/2023	32	14
dezembro/2023	30	13

<b>NAVEGANTES</b>	
	<b>APRENDIZ GERAR</b>
janeiro/2024	59
fevereiro /2024	64
março/2024	64
abril /2024	62
maio/2024	66
junho/2023	57
julho/2023	55
agosto/2023	58
setembro/2023	57
outubro/2023	57
novembro/2023	61
dezembro/2023	61





<b>RIO NEGRINHO</b>	
	<b>APRENDIZ GERAR</b>
janeiro/2024	61
fevereiro /2024	62
março/2024	81
abril /2024	80
maio/2024	77
junho/2023	79
julho/2023	75
agosto/2023	68
setembro/2023	66
outubro/2023	67
novembro/2023	65
dezembro/2023	68

<b>SÃO BENTO DO SUL</b>	
	<b>APRENDIZ GERAR</b>
janeiro/2024	8
fevereiro /2024	10
março/2024	10
abril /2024	11
maio/2024	11
junho/2023	3
julho/2023	3
agosto/2023	6
setembro/2023	5
outubro/2023	5
novembro/2023	8
dezembro/2023	10





**SUBSEDE E POLOS DE BLUMENAU:**

<b>BLUMENAU</b>		
	<b>APRENDIZ GERAR</b>	<b>ESTÁGIOS</b>
janeiro/2024	367	12
fevereiro /2024	369	14
março/2024	367	15
abril /2024	355	15
maio/2024	358	16
junho/2023	364	13
julho/2023	363	14
agosto/2023	363	15
setembro/2023	385	13
outubro/2023	316	13
novembro/2023	387	11
dezembro/2023	382	10

<b>BRUSQUE</b>	
	<b>APRENDIZ GERAR</b>
janeiro/2024	89
fevereiro /2024	89
março/2024	91
abril /2024	89
maio/2024	84
junho/2023	76
julho/2023	74
agosto/2023	75
setembro/2023	78
outubro/2023	78





novembro/2023	79
dezembro/2023	76

<b>CRICIÚMA</b>		
	<b>APRENDIZ GERAR</b>	<b>ESTÁGIOS</b>
janeiro/2024	44	5
fevereiro /2024	45	4
março/2024	49	4
maio/2024	42	7
junho/2023	32	0
julho/2023	39	0
agosto/2023	39	2
setembro/2023	47	4
outubro/2023	47	4
novembro/2023	47	4
dezembro/2023	45	4

<b>GASPAR</b>	
	<b>APRENDIZ GERAR</b>
janeiro/2024	42
fevereiro /2024	47
março/2024	49
abril /2024	50
maio/2024	50
junho/2023	50
julho/2023	48
agosto/2023	44
setembro/2023	43
outubro/2023	43





novembro/2023	44
dezembro/2023	41

INDAIAL	
	APRENDIZ GERAR
janeiro/2024	108
fevereiro /2024	124
março/2024	122
abril /2024	130
maio/2024	130
junho/2023	98
julho/2023	96
agosto/2023	99
setembro/2023	98
outubro/2023	99
novembro/2023	104
dezembro/2023	107

POMERODE	
	APRENDIZ GERAR
janeiro/2024	64
fevereiro /2024	87
março/2024	101
abril /2024	98
maio/2024	99
junho/2023	68
julho/2023	65
agosto/2023	67
setembro/2023	67



outubro/2023	67
novembro/2023	66
dezembro/2023	65

<b>SÃO JOSÉ - SC</b>		
	<b>APRENDIZ GERAR</b>	<b>ESTÁGIOS</b>
janeiro/2024	185	40
fevereiro /2024	197	40
março/2024	216	42
abril /2024	215	42
maio/2024	225	42
junho/2023	122	16
julho/2023	134	18
agosto/2023	137	26
setembro/2023	138	26
outubro/2023	157	28
novembro/2023	161	28
dezembro/2023	181	25

### **SUBSEDE E POLOS DE CHAPECÓ:**

<b>CHAPECÓ</b>		
	<b>APRENDIZ GERAR</b>	<b>ESTÁGIOS</b>
janeiro/2023	91	3
fevereiro /2023	100	3
março/2023	106	3
abril /2023	103	1
maio/2023	122	1
junho/2023	160	1
julho/2023	135	0



agosto/2023	137	0
setembro/2023	146	0
outubro/2023	154	0
novembro/2023	161	0
Dezembro/2023	171	0

## Estrutura Diretiva e Consultiva

A GERAR tem a sua gestão amparada e organizada de forma que atenda à Lei que regulamenta o terceiro setor. Sua Administração é composta por: Assembleia Geral, Conselho Diretor, Superintendência Executiva e Conselho Fiscal. Para gerenciamento dos projetos, são designados um coordenador e um subcoordenador, bem como o planejamento, implantação e prestação de contas das ações de cada projeto.

A contabilização dos recursos é realizada individualmente para cada projeto e auditada por empresa independente. Todas as contratações são amparadas pelo Regimento Interno da GERAR e seguem as designações das Leis de OSs (Organizações Sociais).

A GERAR anualmente presta contas ao Ministério da Justiça e ao Tribunal de Contas, os projetos são efetivamente acompanhados pelos financiadores desde o início, o que garante que qualquer dificuldade na sua condução seja identificada de forma oportuna.

## RECURSOS HUMANOS ENVOLVIDOS EM CADA PROJETO

### SUBSEDE E POLOS DE JOINVILLE:

Subsede Joinville					
Projeto	Nome	Cargo/ Função	Formação	Vínculo	CH
<b>APRENDIZ GERAR</b>	Raphael Henrique L Bordignon	Coordenador regional	Administração	CLT	44h/ semanais
	Leidjane M de Oliveira	Assistente Social	Serviço Social	CLT	30h/ semanais
	Nathalia Cristina M Monteiro	Analista Administrativo	Administração	CLT	44h/ semanais

	Natália Silva Ferro	Assistente Adm. II	Cursando superior	CLT	44h/ semanais
	Ana Lucia de Camargo Pinto	Assistente Adm.	Recursos Humanos	CLT	44h/ semanais
	Maria Cristina de O Bambil	Assistente Adm. II	Cursando superior	CLT	44h/ semanais
	Ana Raquel R Pereira	Assistente pedagógica	Recursos Humanos	CLT	44h/ semanais
	Ademir Morales	Assistente Vendas III	Técnico	CLT	44h/ semanais
	Alessandra P Portugal Barros	Educadora	Administração	CLT	horista
	Vera Lúcia Pereira	Educadora	Direito	CLT	horista
	Aline Zapelini	Educadora	Administração	CLT	horista
	Larissa Pereira	Educadora	Administração	CLT	horista
<b>GERAR ESTÁGIOS</b>	Alicy May	Auxiliar Adm.	Cursando superior	CLT	44h/ semanais
	Raphael Henrique L Bordignon	Coordenador regional	Administração	CLT	44h/ semanais
	Nathalia Cristina M Monteiro	Analista Administrativo	Administração	CLT	44h/ semanais
	Ana Lucia de Camargo Pinto	Assistente Adm.	Recursos Humanos	CLT	44h/ semanais

<b>Garuva</b>					
<b>Projeto</b>	<b>Nome</b>	<b>Cargo/ Função</b>	<b>Formação</b>	<b>Vínculo</b>	<b>CH</b>
<b>APRENDIZ GERAR</b>	Raphael Henrique L Bordignon	Coordenador regional	Administração	CLT	44 hrs semanais
	Leidjane M de Oliveira	Assistente Social	Serviço Social	CLT	30 hrs semanais
	Nathalia Cristina M Monteiro	Analista Administrativo	Administração	CLT	44 hrs semanais
	Natália Silva Ferro	Assistente Adm. II	Cursando superior	CLT	44 hrs semanais

Ana Lucia de Camargo Pinto	Assistente Adm.	Recursos Humanos	CLT	44 hrs semanais
Maria Cristina de O Bambil	Assistente Adm. II	Cursando superior	CLT	44 hrs semanais
Ana Raquel R Pereira	Assistente pedagógica	Recursos Humanos	CLT	44 hrs semanais
Ademir Morales	Assistente Vendas III	Técnico	CLT	44 hrs semanais
Djesniel Krause	Educador	Administração	CLT	horista

Itajaí					
Projeto	Nome	Cargo/ Função	Formação	Vínculo	CH
APRENDIZ GERAR	Nathalia Monteiro	Líder administrativo	administração/ Contabilidade	CLT	44 hrs semanais
	Clairton Pereira	Parceria comercial	Engenharia da Produção	CLT	44 hrs semanais
	Rosângela de Jesus	Assistente social	Serviço Social	CLT	30 hrs semanais
	Keli Gonçalves	Psicóloga Institucional	Psicologia	CLT	30 hrs semanais
	Iara Elaine Santos	Pedagoga	Pedagogia	CLT	44 hrs semanais
	Celso Fancini	Educador	Psicopedagogia	Horista	18h
GERAR ESTÁGIOS	Alicy May	Recrutamento e Seleção	Gestão de RH	CLT	44 hrs semanais
	Raphael lobo	Coordenação	Administração	CLT	44 hrs semanais
	Millena Lacman	Estagiário de Pedagogia	cursando Pedagogia	Contrato	30 hrs semanais
	Beatriz Almeida	aux. administrativo	administração	CLT	44 hrs semanais

Itapoá					
Projeto	Nome	Cargo/ Função	Formação	Vínculo	CH



<b>APRENDIZ GERAR</b>	Raphael Henrique L Bordignon	Coordenador regional	Administração	CLT	44 hrs semanais
	Leidjane M de Oliveira	Assistente Social	Serviço Social	CLT	30 hrs semanais
	Nathalia Cristina M Monteiro	Analista Administrativo	Administração	CLT	44 hrs semanais
	Natália Silva Ferro	Assistente Adm. II	Cursando superior	CLT	44 hrs semanais
	Ana Lucia de Camargo Pinto	Assistente Adm.	Recursos Humanos	CLT	44 hrs semanais
	Maria Cristina de O Bambil	Assistente Adm. II	Cursando superior	CLT	44 hrs semanais
	Ana Raquel R Pereira	Assistente pedagógica	Recursos Humanos	CLT	44 hrs semanais
	Ademir Morales	Assistente Vendas III	Técnico	CLT	44 hrs semanais
	Gabriela de Paula Nascimento	Educador	Docente Ensino Superior	CLT	horista

<b>Jaraguá Do Sul</b>					
<b>Projeto</b>	<b>Nome</b>	<b>Cargo/ Função</b>	<b>Formação</b>	<b>Vínculo</b>	<b>CH</b>
<b>APRENDIZ GERAR</b>	Raphael Henrique L Bordignon	Coordenador regional	Administração	CLT	44 hrs semanais
	Leidjane M de Oliveira	Assistente Social	Serviço Social	CLT	30 hrs semanais
	Nathalia Cristina M Monteiro	Analista Administrativo	Administração	CLT	44 hrs semanais
	Natália Silva Ferro	Assistente Adm. II	Cursando superior	CLT	44 hrs semanais
	Ana Lucia de Camargo Pinto	Assistente Adm.	Recursos Humanos	CLT	44 hrs semanais
	Maria Cristina de O Bambil	Assistente Adm. II	Cursando superior	CLT	44 hrs semanais



	Ana Raquel R Pereira	Assistente pedagógica	Recursos Humanos	CLT	44 hrs semanais
	Ademir Morales	Assistente Vendas III	Técnico	CLT	44 hrs semanais
	Camila Gomes	Assistente Adm.	Ensino Médio Completo	CLT	44 hrs semanais
	Robson Ehler	Educador	Direito	CLT	horista
<b>GERAR ESTÁGIOS</b>	Alicy May	Auxiliar Adm.	Cursando superior	CLT	44 hrs semanais
	Raphael Henrique L Bordignon	Coordenador regional	Administração	CLT	44 hrs semanais
	Nathalia Cristina M Monteiro	Analista Administrativo	Administração	CLT	44 hrs semanais
	Ana Lucia de Camargo Pinto	Assistente Adm.	Recursos Humanos	CLT	44 hrs semanais

<b>Navegantes</b>					
<b>PROJETO</b>	<b>Nome</b>	<b>Cargo/ Função</b>	<b>Formação</b>	<b>Vínculo</b>	<b>CH</b>
<b>APRENDIZ GERAR</b>	Nathalia Monteiro	Líder administrativo	Administração/ Contabilidade	CLT	44 hrs semanais
	Clairton Pereira	Parceria comercial	Engenharia da Produção	CLT	44 hrs semanais
	Rosângela de Jesus	Assistente social	Serviço Social	CLT	30 hrs semanais
	Keli Gonçalves	Psicóloga Institucional	Psicologia	CLT	30 hrs semanais
	Iara Alaine Santos	Pedagoga	Pedagogia	CLT	44 hrs semanais
	Lucas Júnior	Educador	Administração	Horista	40 hrs semanais
<b>GERAR ESTÁGIOS</b>	Alicy May	Recrutamento e Seleção	Gestão de RH	CLT	44 hrs semanais
	Raphael lobo	Coordenação	Administração	CLT	44h
	Millena Lacman	Estagiário de Pedagogia	Cursando Pedagogia	Contrato	30h

	Beatriz Almeida	aux. administrativo	administração	CLT	44h
--	-----------------	---------------------	---------------	-----	-----

Rio Negrinho					
PROJETO	Nome	Cargo/ Função	Formação	Vínculo	CH
APRENDIZ GERAR	Raphael Henrique L Bordignon	Coordenador regional	Administração	CLT	44 hrs semanais
	Leidjane M de Oliveira	Assistente Social	Serviço Social	CLT	30 hrs semanais
	Nathalia Cristina M Monteiro	Analista Administrativo	Administração	CLT	44 hrs semanais
	Natália Silva Ferro	Assistente Adm. II	Cursando superior	CLT	44 hrs semanais
	Ana Lucia de Camargo Pinto	Assistente Adm.	Recursos Humanos	CLT	44 hrs semanais
	Maria Cristina de O Bambil	Assistente Adm. II	Cursando superior	CLT	44 hrs semanais
	Ana Raquel R Pereira	Assistente pedagógica	Recursos Humanos	CLT	44 hrs semanais
	Ademir Morales	Assistente Vendas III	Técnico	CLT	44 hrs semanais
	Marinho Paulo Cristofolini	Educador	Relações Públicas	CLT	horista

São Bento Do Sul					
PROJETO	Nome	Cargo/ Função	Formação	Vínculo	CH
APRENDIZ GERAR	Raphael Henrique L Bordignon	Coordenador regional	Administração	CLT	44 hrs semanais
	Leidjane M de Oliveira	Assistente Social	Serviço Social	CLT	30 hrs semanais
	Nathalia Cristina M Monteiro	Analista Administrativo	Administração	CLT	44 hrs semanais

Natália Silva Ferro	Assistente Adm. II	Cursando superior	CLT	44 hrs semanais
Ana Lucia de Camargo Pinto	Assistente Adm.	Recursos Humanos	CLT	44 hrs semanais
Maria Cristina de O Bambil	Assistente Adm. II	Cursando superior	CLT	44 hrs semanais
Ana Raquel R Pereira	Assistente pedagógica	Recursos Humanos	CLT	44 hrs semanais
Ademir Morales	Assistente Vendas III	Técnico	CLT	44 hrs semanais
Marinho Paulo Cristofolini	Educador	Relações Públicas	CLT	horista

### SUBSEDE E POLOS DE BLUMENAU:

Blumenau					
Projeto	Nome	Cargo/ Função	Formação	Vínculo	CH
<b>APRENDIZ GERAR</b>	Suzane Imbruniso	Coordenação	Administração	CLT	44h/ semanais
	Daniela Cristina Da Silva	Parceria Comercial	Gestão Empresarial	CLT	44h/ semanais
	Eduardo Ribeiro Da Silva	Líder Administrativo	Gestão de Recursos humanos	CLT	44h/ semanais
	Jacquelline Rossin	Aux. Administrativo	Ensino Médio	CLT	44h/ semanais
	Monique Ribeiro	Assistente Social	Serviço Social	CLT	44h/ semanais
	Salatiel Trindade Floriano	Aux. Administrativo	Ensino médio	CLT	44h/ semanais
	Alexandre Gerasimenko Ribeiro Souza	Educador	Administração	CLT	30h/ semanais
	Sávio Henrique Santana De Campos	Educador	Administração	CLT	30h/ semanais
	Vanessa Da Silva Rigor Santos	Pedagoga	Pedagogia	CLT	44h/ semanais
<b>GERAR ESTÁGIOS</b>	Suzane Imbruniso	Coordenação	Administração	CLT	44h/ semanais

	Daniela Cristina Da Silva	Parceria Comercial	Gestão Empresarial	CLT	44h/ semanais
	Eduardo Ribeiro Da Silva	Líder Administrativo	Gestão De Recursos Humanos	CLT	44h/ semanais
	Jacquelline Rossin	Aux. Administrativo	Ensino Médio	CLT	44h/ semanais
	Monique Ribeiro	Assistente Social	Serviço Social	CLT	44h/ semanais
	Salatiel Trindade Floriano	Aux. Administrativo	Ensino Médio	CLT	44h/ semanais

Brusque					
Projeto	Nome	Cargo/ Função	Formação	Vínculo	CH
APRENDIZ GERAR	Suzane Imbrunio	Coordenação	Administração	CLT	44h/ Semanais
	Daniela Cristina Da Silva	Parceria Comercial	Gestão Empresarial	CLT	44h/ Semanais
	Eduardo Ribeiro Da Silva	Líder Administrativo	Gestão de Recursos Humanos	CLT	44h/ Semanais
	Jacquelline Rossin	Aux. Administrativo	Ensino médio	CLT	44h/ Semanais
	Monique Ribeiro	Assistente Social	Serviço Social	CLT	44h/ Semanais
	Salatiel Trindade Floriano	Aux. Administrativo	Ensino médio	CLT	44h/ Semanais
	Edesio Brand	Educador	Administração	CLT	16h/ Semanais
	Vanessa Da Silva Rigor Santos	Pedagoga	Pedagogia	CLT	44h/ Semanais

Criciúma					
Projeto	Nome	Cargo/ Função	Formação	Vínculo	Ch
APRENDIZ GERAR	Suzane Imbrunio	Coordenação	Administração	CL	44h/ Semanais



	Debora Zanatta	Parceria Comercial	Ensino médio	CL	44h/ Semanais
	Edina Lemos Geraldino	Aux. Administrativo	Gestão de Recursos humanos	CL	44h/ Semanais
	Anelise Valvassori Severino	Educadora	Nutrição	CLT	4h/ Semanais
	Priscila Machado Zanella	Educadora	Administração	CLT	8h/ Semanais
	Alice Nunes	Pedagoga	Pedagogia	CLT	44h/ Semanais
<b>GERAR ESTÁGIOS</b>	Suzane Imbrunio	Coordenação	Administração	CLT	44h/ Semanais
	Debora Zanatta	Parceria Comercial	Ensino médio	CLT	44h/ Semanais
	Edina Lemos Geraldino	Aux. Administrativo	Gestão de Recursos humanos	CLT	44h/ Semanais

<b>Gaspar</b>					
<b>Projeto</b>	<b>Nome</b>	<b>Cargo/ Função</b>	<b>Formação</b>	<b>Vínculo</b>	<b>Ch</b>
	Suzane Imbrunio	Coordenação	Administração	CLT	44h/ semanais
	Daniela Cristina Da Silva	Parceria Comercial	Gestão Empresarial	CLT	44h/ semanais
	Eduardo Ribeiro Da Silva	Líder Administrativo	Gestão de Recursos Humano	CLT	44h/ semanais
	Jacqueline Rossin	Aux. Administrativo	Ensino médio	CLT	44h/ semanais
	Monique Ribeiro	Assistente Social	Serviço Social	CLT	44h/ semanais
	Salatiel Trindade Floriano	Aux. Administrativo	Ensino médio	CLT	44h/ semanais
	Alexandre Gerasimenko Ribeiro Souza	Educador	Administração	CLT	12h/ semanais
	Vanessa Da Silva Rigor Santos	Pedagoga	Pedagogia	CLT	44h/ semanais

<b>Indaial</b>
----------------



Projeto	Nome	Cargo/ Função	Formação	Vínculo	Ch
<b>APRENDIZ GERAR</b>	Suzane Imbrunio	Coordenação	Administração	CLT	44h/ Semanais
	Daniela Cristina Da Silva	Parceria Comercial	Gestão Empresarial	CLT	44h/ Semanais
	Eduardo Ribeiro Da Silva	Líder Administrativo	Gestão de Recursos Humanos	CLT	44h/ Semanais
	Jacqueline Rossin	Aux. Administrativo	Ensino médio	CLT	44h/ Semanais
	Monique Ribeiro	Assistente Social	Serviço Social	CLT	44h/ Semanais
	Salatiel Trindade Floriano	Aux. Administrativo	Ensino médio	CLT	44h/ Semanais
	Rosana Richter	Educadora	Administração	CLT	14h/ Semanais
	Vanessa Da Silva Rigor Santos	Pedagoga	Pedagogia	CLT	44h/ Semanais

<b>Pomerode</b>					
Projeto	Nome	Cargo/ Função	Formação	Vínculo	CH
<b>APRENDIZ GERAR</b>	Suzane Imbrunio	Coordenação	Administração	CLT	44h/ Semanais
	Daniela Cristina Da Silva	Parceria Comercial	Gestão Empresarial	CLT	44h/ Semanais
	Eduardo Ribeiro Da Silva	Líder Administrativo	Gestão de Recursos Humanos	CLT	44h/ Semanais
	Jacqueline Rossin	Aux. Administrativo	Ensino médio	CLT	44h/ Semanais
	Monique Ribeiro	Assistente Social	Serviço Social	CLT	44h/ Semanais
	Salatiel Trindade Floriano	Aux. Administrativo	Ensino médio	CLT	44h/ Semanais
	Suzana Aparecida Gattringer	Educadora	Direito	CLT	14h/ Semanais
	Vanessa Da Silva Rigor Santos	Pedagoga	Pedagogia	CLT	44h/ Semanais



São José					
Projeto	Nome	Cargo/ Função	Formação	Vínculo	CH
<b>APRENDIZ GERAR</b>	Suzane Imbrunio	Coordenação	Administração	CLT	44h/ Semanais
	Alberto Jaques Pereira	Parceria Comercial	Ensino médio	CLT	44h /Semanais
	Michelle Fontanella Andersen	Aux. Administrativo	Gestão de Recursos Humanos	CLT	44h /Semanais
	Rafael Ricardo Kunz	Líder Administrativo	Administração	CLT	44h /Semanais
	Helena Dos Santos Daher	Educadora	Administração	CLT	30h /Semanais
	Stela Aparecida Medeiros Costa	Educadora	Administração	CLT	24h /Semanais
	Alice Nunes	Pedagoga	Pedagogia	CLT	44h /Semanais
<b>GERAR ESTÁGIOS</b>	Suzane Imbrunio	Coordenação	Administração	CLT	44h /Semanais
	Alberto Jaques Pereira	Parceria Comercial	Ensino médio	CLT	44h /Semanais
	Michelle Fontanella Andersen	Aux. Administrativo	Gestão De Recursos Humanos	CLT	44h /Semanais
	Rafael Ricardo Kunz	Líder Administrativo	Administração	CLT	44h /Semanais

### SUBSEDE DE CHAPECÓ

Chapecó					
Projeto	Nome	Cargo/ Função	Formação	Vínculo	CH
<b>APRENDIZ GERAR</b>	Alysson Vinícius soares pereira	Coordenador regional	Gestão comercial	CLT	44h/ semanais
	Pamela Azeredo amorim dos anjos	Comercial	Administração	CLT	44h/ semanais 4
	Ana Carolina Garcia da Silva	Assistente Administrativo	Recursos humanos	CLT	44h/ semanais
	Anaí Fernanda dos Santos	Assistente Social	Serviço social	CLT	30h/ semanais

	Taisnara gomes da silva	Pedagoga	Pedagogia	CLT	44h/ semanais
<b>GERAR ESTÁGIOS</b>	Alysson Vinicius Soares Pereira	Coordenador Regional	Gestão comercial	CLT	44h/ semanais
	Pamela Azeredo Amorim dos Anjos	Comercial	Administração	CLT	44h/ semanais
	Ana Carolina Garcia da silva	Assistente Administrativo	Recursos humanos	CLT	44h/ semanais
	Anaí Fernanda dos Santos	Assistente Social	Serviço social	CLT	30h/ semanais
	Taisnara gomes da silva	Pedagoga	Pedagogia	CLT	44h/ semanais

### Endereços onde a entidade desenvolve as atividades:

#### SANTA CATARINA

UF	CIDADE	ENDEREÇO
SC	Blumenau	Rua Dr. Amadeu da Luz, 180 - Centro de Blumenau - SC, 89010-160.
SC	Brusque	Rua Vendelino Maffezzolli, nr 333, Bairro Santa Terezinha-Urbano CEP: 88.352-360
SC	Chapecó	Rua Servidão Anjo da Guarda, nº 295 D, Bairro Efapi, CEP 89.809-900
SC	Criciúma	Rua Ernesto Bianchini Goes nº 91, bairro - próspera, CEP: 88.815-030
SC	Garuva	Rod. BR-101, km 11 - s/nr, Bairro Urubuquara, CEP: 89.248-000
SC	Gaspar	Rua São José, nº 6, Centro - Gaspar/SC. CEP: 89110-010
SC	Indaial	Rua Doutor Blumenau, 286, Bairro: Sol, CEP: 89.086-020
SC	Itajaí	Rua Capitão Adolfo Germano de Andrade, nº 106 - Bairro Centro, CEP 88.304-020
SC	Itapoá	Avenida Celso Ramos, 2001, CEP 89.249-000, Itapema do Norte
SC	Jaraguá do Sul	Ruas dos Imigrantes, nº 500, Bairro Rau, CEP 89.254-430
SC	Joinville	Rua Araranguá, nº 242 Bairro América, CEP 89.204-310

SC	Navegantes	Rua Secretário José Schubert Junior, nº 147 - Bairro Centro, CEP 88.370-116
SC	Pomerode	Rua Hermann Weege nº 2121, Bairro Centro, CEP 89.107-000
SC	Rio Negrinho	Rua Maria Scholz, 62 - Centro - Rio Negrinho - Santa Catarina, CEP: 89.295-093
SC	São Bento do Sul	Rua Norberto Eduardo Weihermann, nº 230, Bairro Colonial, CEP 89.288-385
SC	São José/SC	Rua Aleixo Alves de Souza, nº 123, Bairro Barreiros, CEP 88.110-060.
	Florianópolis	Avenida Mauro Ramos nº573, Bairro Centro, CEP: 88.020-301

## PARANÁ

UP	CIDADE	ENDEREÇO
PR	Assis Chateaubriand	Avenida Brasil, nr 1441, Bairro Jardim Paraná, CEP 85.935-000
PR	Campo Largo	Av. Vereador Arlindo Chemin, nr. 180 - Bairro Centro, CEP 83.601-070
PR	Carambeí	Rua dos Lírios, 260 - Bairro: Centro CEP 84145-000,
PR	Cascavel	Rua Souza Naves, nr. 2234, Bairro Parque São Paulo, CEP 85.803-770
PR	Cianorte	Av. Brasil, 1123 - Zona 1, CEP 87.200-121
PR	Curitiba - Centro	Rua André de Barros, nr. 715, bairro: Centro - CEP 80.010-080 - Curitiba/PR
PR	Curitiba - CIC (Matriz)	Rua Senador Accioly Filho, 511 - CIC, CEP 81.310-000
PR	Foz do Iguaçu	Av. das Cataratas, 1118, Bairro Vila Yolanda, CEP 85.853-000
PR	Francisco Beltrão-PR	Avenida Júlio Assis Cavalheiro, nr. 2000, Bairro Centro, CEP 85.601-000
PR	Guarapuava	Rua Vicente Machado, nr. 2066, Bairro Centro, CEP 85.010-260
PR	Jandaia do Sul	Rua João Maximiano, nr. 426, bairro Centro, CEP 86.900-000
PR	Londrina	Rua Edwy Taques de Araújo, nr. 900 - Bloco B, Bairro Jardim Burle Marx, CEP 86.047-790

PR	Mal. Cândido Rondon	Av. Rio Grande do Sul, 2626 - Sala 2 e 3, Loteamento do Lago, CEP 85.960-000
PR	Maringá	Av. Carneiro Leão, 294 - Loja 04 - Zona 01, Maringá - PR, 87014-010
PR	Palmeira	Rua Marechal Floriano Peixoto, nr. 271, Sala A, Bairro Centro, CEP 84.130-000
PR	Palotina	Avenida Independência nº 1455, Andar 2, Bairro Centro, CEP 85.950-000
PR	Paranaguá	Rua Manoel Bonifácio, 527 - Costeira, CEP 83.203-150.
PR	Pato Branco / PR	Rua Benjamin Borges dos Santos, nr 1100, Bairro Fraron, CEP 85.503-350
PR	Ponta Grossa	Rua Doutor Penteado de Almeida, nr. 240, Bairro Centro, CEP 84.010-240
PR	Porto Amazonas	Rodovia BR 277, S/NR, km 158 Zona Rural, CEP: 84.140-000
PR	Rolândia	Rua Dom Pedro II, nr. 400 - Bairro Núcleo Res. Horácio Cabral, CEP 86.604-160
PR	São João	Rua Ernesto Fontanive, n.º 310, Bairro Centro, CEP: 85.570-000;
PR	São José dos Pinhais	Endereço antigo: Rua Avenida Rui Barbosa, nº 5506, Afonso Pena — São José dos Pinhais/PR, CEP 83.045-350, Endereço novo: Rua Capitão Benjamin Claudino Ferreira, 1846, Loja Térreo, Centro - CEP 83.005-390
PR	Toledo	Rua Guairá, 3490 - Sala 01, Jardim La Salle, CEP 85.903-220
PR	Umuarama	Rua Ministro Oliveira Salazar, nr 4692, Zona III, CEP 87.502-070

## ESTRUTURA:

A Organização Social GERAR tem sede e foro na cidade de Curitiba, no Estado do Paraná, localizada na Rua Senador Accioly Filho, nº 511, Cidade Industrial, registrada sob o CNPJ 05.653.393/0001-56, denominada como a matriz.

Conforme previsto no Art. 2º do Estatuto Social, as Subsedes possuem a mesma administração da Gerar Matriz compostas pelo Conselho Diretor e Conselho Fiscal, Superintendência definidas nas Assembleias Gerais do Conselho.

A filial de Joinville é administrativamente responsável pelo estado de Santa Catarina. Diante disso, damos entrada neste processo de solicitação do Título de Utilidade Pública com os documentos da Mantenedora e do GERAR Joinville.



A infraestrutura física e material, onde os adolescentes e jovens realizarão suas atividades, será organizada de maneira a estimular a convivência, o processo de construção do conhecimento e de novas aprendizagens, a socialização e a integração entre os usuários e colaboradores, atendendo assim aos objetivos propostos em nossos programas e projetos.

Joinville, 10 de junho de 2024.

---

Francisco Reinord Essert  
Presidente do Conselho Diretor



Datas e horários baseados no fuso horário (GMT -3:00) em Brasília, Brasil  
**Sincronizado com o NTP.br e Observatório Nacional (ON)**  
Certificado de assinatura gerado em 10/06/2024 às 15:07:57 (GMT -3:00)

## 05- Relatório Circunstanciado Santa Catarina - 2023.docx

ID única do documento: #76b4a8c0-7069-4001-9097-fc4b844cf49c

Hash do documento original (SHA256): 44C1D2BEFFBE68E7D4C009E35A45F2F7EFCAE86BAF6EBAF5014D5404C2466C3A

Este Log é exclusivo ao documento número #76b4a8c0-7069-4001-9097-fc4b844cf49c e deve ser considerado parte do mesmo, com os efeitos prescritos nos Termos de Uso.

## Assinaturas (1)

- Francisco Reinord Essert (Presidentedo Conselho Diretor)**  
Assinou em 11/06/2024 às 13:42:23 (GMT -3:00)

## Histórico completo

### Data e hora

10/06/2024 às 15:07:59  
(GMT -3:00)

11/06/2024 às 13:42:23  
(GMT -3:00)

11/06/2024 às 13:42:24  
(GMT -3:00)

### Evento

Daniele Santos solicitou as assinaturas.

Francisco Reinord Essert (CPF 244.880.039-15; E-mail francisco@gerar.org.br; IP 189.112.64.46), assinou. Autenticidade deste documento poderá ser verificada em <https://verificador.contraktor.com.br>. Assinatura com validade jurídica conforme MP 2.200-2/01, Art. 10o, §2.

Documento assinado por todos os participantes.