



**ESTADO DE SANTA CATARINA
SECRETARIA DE ESTADO DE INFRAESTRUTURA E MOBILIDADE
COORDENADORIA REGIONAL DE INFRAESTRUTURA DO EXTREMO**

OFÍCIO Nº 302/2025

São Lourenço do Oeste/SC, na data da assinatura.

À SIE/GABS

Assunto: Ofício nº 1464/SCC-DIAL-GEAPI.

Em resposta ao Ofício nº 1464/SCC-DIAL-GEAPI, segue abaixo.

A proposição IND/589/2025 considera que:

- “- a rodovia SC-305 está em obras, no trecho entre São Lourenço do Oeste e Campo Erê, apresentando movimento intenso de veículos, caminhões, máquinas e equipamentos na pista;
- no trecho mencionado não há placas de sinalização alertando sobre a realização das obras, assim como, sinalizando o trânsito de caminhões, máquinas e equipamentos, aumentando os riscos de acidentes;
- a realização de melhorias no sistema de sinalização é fundamental para proporcionar maior segurança aos usuários da rodovia, especialmente nesse período de obras; (...)”

A proposição IND/589/2025 indica “a adoção de medidas administrativas objetivando a melhoria da sinalização das obras da rodovia SC-305, no trecho entre São Lourenço do Oeste e Campo Erê.

Acerca das placas de sinalização alertando os trabalhos em execução, há sinalização ao longo de todo o segmento, conforme demonstram as fotografias apresentadas na sequência.



ESTADO DE SANTA CATARINA
SECRETARIA DE ESTADO DE INFRAESTRUTURA E MOBILIDADE
COORDENADORIA REGIONAL DE INFRAESTRUTURA DO EXTREMO



Fotografia 1 – Placa indicando a execução das obras.



Fotografia 2 – Placa indicando a execução das obras.



ESTADO DE SANTA CATARINA
SECRETARIA DE ESTADO DE INFRAESTRUTURA E MOBILIDADE
COORDENADORIA REGIONAL DE INFRAESTRUTURA DO EXTREMO



Fotografia 3 – Placa indicando a execução das obras.

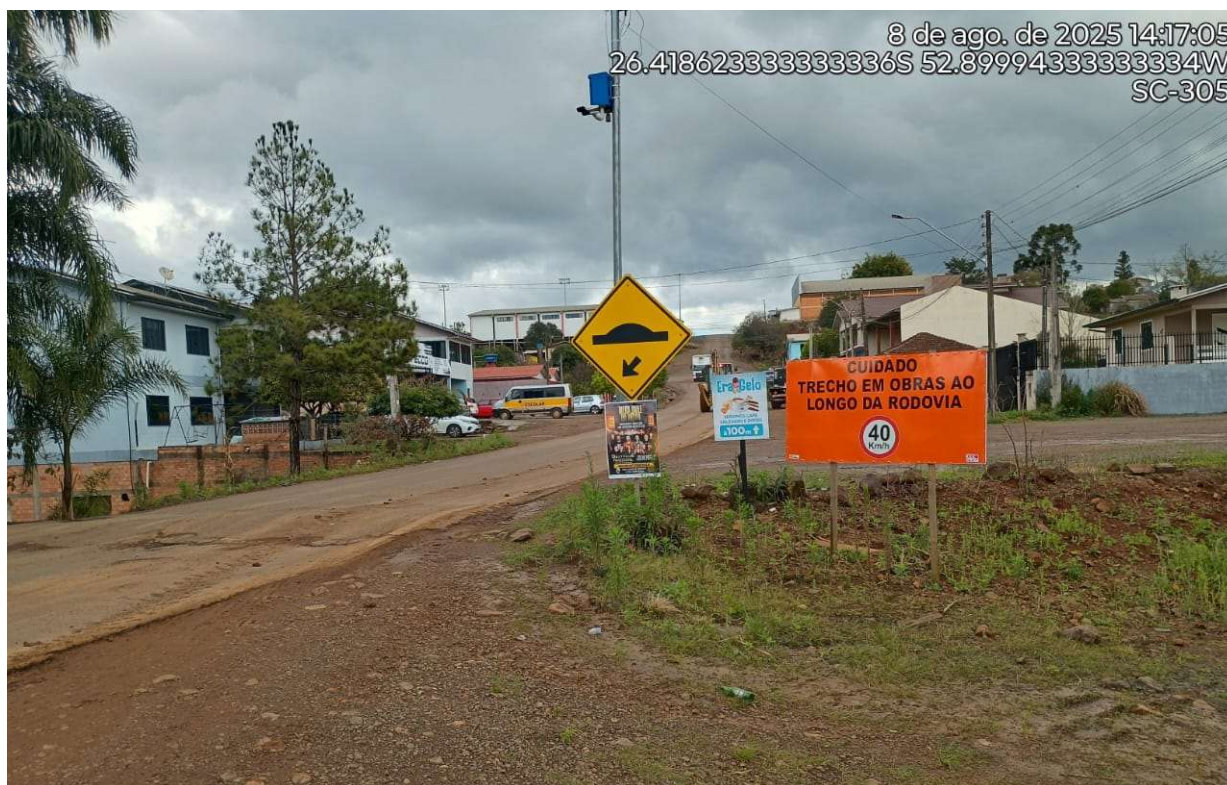

Fotografia 4 – Placa indicando a execução das obras.



ESTADO DE SANTA CATARINA
SECRETARIA DE ESTADO DE INFRAESTRUTURA E MOBILIDADE
COORDENADORIA REGIONAL DE INFRAESTRUTURA DO EXTREMO



Fotografia 5 – Placa indicando a execução das obras.



Fotografia 6 – Placa indicando a execução das obras.



ESTADO DE SANTA CATARINA
SECRETARIA DE ESTADO DE INFRAESTRUTURA E MOBILIDADE
COORDENADORIA REGIONAL DE INFRAESTRUTURA DO EXTREMO

Acerca do sistema Pare e Siga, segue.

O projeto executivo de restauração da Rodovia SC-305, entre os municípios de São Lourenço do Oeste e Campo Erê, adotou o Whitetopping como técnica para recuperação do pavimento.

O Whitetopping consiste na aplicação de uma camada de concreto aplicado diretamente sobre o pavimento asfáltico existente, só exigindo preparo prévio caso haja deterioração estrutural ou funcional.

O processo de cura do pavimento de concreto rígido é uma etapa essencial para garantir sua durabilidade, resistência e desempenho ao longo do tempo.

Segundo a normativa DNIT 068/2004 o tempo de cura para o pavimento de concreto é de 7 dias em condições normais de temperatura e umidade. Porém, o pavimento só deve ser liberado para o tráfego de veículos após o concreto atingir a resistência mínima especificada em projeto, o que pode exigir prazos superiores aos 7 dias de cura, podendo chegar a 28 dias, dependendo da dosagem do concreto e das condições locais.

O controle rigoroso da cura é indispensável para evitar fissuras, retrações excessivas, perda de resistência e comprometimento da durabilidade do pavimento.

A SC-305 possui uma extensão total de 28 km. Os serviços de pavimentação tiveram início no dia 24 de abril de 2025, no km 15+000, pela pista esquerda (sentido São Lourenço do Oeste – Campo Erê), sendo finalizados no dia 31 de maio. Já a pista direita, no mesmo sentido, teve início em 3 de junho e foi concluída em 14 de julho.

Dessa forma, o sistema de “pare e siga” permanecia ativo no trecho até o dia 21/07/2025, com apenas uma das pistas liberadas, visto que o concreto não tinha atingido resistência para liberação total ao tráfego. No dia 22 de julho, o trecho do km 15 ao km 28 foi liberado nas duas pistas, após os testes de resistência derem positivo, diminuindo assim a extensão do pare e siga, visto que as obras continuam no sentido São Lourenço do Oeste.

É importante destacar que o tempo estimado de paralisação devido ao sistema de “pare e siga” foi previamente divulgado por meio de diversos portais de notícias e rádios locais, com previsão de duração entre uma hora e uma hora e meia. Além disso, a Polícia Militar também disponibilizou vídeos orientando a população sobre a utilização de rotas alternativas sempre que possível, a fim de minimizar transtornos durante esse período.



ESTADO DE SANTA CATARINA
SECRETARIA DE ESTADO DE INFRAESTRUTURA E MOBILIDADE
COORDENADORIA REGIONAL DE INFRAESTRUTURA DO EXTREMO

Lamentamos os transtornos causados aos usuários da rodovia em decorrência da implantação do sistema “pare e siga” e demais interferências no tráfego provocadas pelas obras em andamento. Sabemos que a lentidão no deslocamento e os atrasos gerados impactam diretamente a rotina de todos que utilizam a via.

No entanto, reforçamos que essas intervenções são temporárias e fazem parte de um conjunto de ações necessárias para garantir melhorias significativas na infraestrutura da rodovia. O objetivo é proporcionar mais segurança, durabilidade e conforto a todos os motoristas e pedestres que trafegam por esse trecho.



Fotografia 7 – Sistema Siga e Pare.



ESTADO DE SANTA CATARINA
SECRETARIA DE ESTADO DE INFRAESTRUTURA E MOBILIDADE
COORDENADORIA REGIONAL DE INFRAESTRUTURA DO EXTREMO



Fotografia 8 – Sistema Siga e Pare.



Fotografia 9 – Sistema Siga e Pare.



ESTADO DE SANTA CATARINA
SECRETARIA DE ESTADO DE INFRAESTRUTURA E MOBILIDADE
COORDENADORIA REGIONAL DE INFRAESTRUTURA DO EXTREMO

22/07/25, 15:05

Pavimentação entre Campo Erê e São Lourenço têm previsão de início nesta terça-feira, 22



REDE PEPERI

(<https://peperi.com.br>)



19.04.2025 às 10:34h - atualizado em 19.04.2025 às 10:36h - Infraestrutura

Pavimentação entre Campo Erê e São Lourenço têm previsão de início nesta terça-feira, 22

<https://peperi.com.br/noticias/sgpd?ebook.com/share/sharer.php?topurl=https://peperi.com.br/noticias/19-04-2025-campo-ere-e-sao-lourenco-tem-previsao-de-inicio-nesta-terca-feira-22/>



Foto: Arquivo Peperi

A pavimentação da SC-305, no trecho entre Campo Erê e São Lourenço do Oeste, está prestes a sair do papel de vez. A expectativa da empreiteira responsável é dar início aos trabalhos ainda nesta terça-feira, 22, com as primeiras ações no KM 16 da rodovia, nas proximidades da comunidade de Três Voltas — local onde já foi instalada a usina de concreto que abastecerá toda a obra.

Com estrutura montada e equipes posicionadas, o avanço da pavimentação começará no sentido São Lourenço do Oeste – Campo Erê, e deve ganhar ritmo nos próximos dias. A projeção é de que sejam executados mais de 500 metros de pista por dia, com o objetivo de cumprir os prazos até o final do ano.

Com o início das obras, o trânsito na região funcionará em sistema de pare e siga, com tempo estimado de paralisação entre uma hora e uma hora e meia. A recomendação é que os motoristas respeitem a sinalização e sigam as orientações das equipes que estarão atuando diretamente na pista.

Durante vistoria realizada em fevereiro, o governador Jorginho Mello e o secretário adjunto de infraestrutura, Ricardo Grandó, reforçaram que a expectativa é concluir a obra no início de 2026,

Essa é uma obra esperada há mais de 20 anos e vai impulsionar o desenvolvimento de toda a região devido a importância da SC-305 para a logística e a economia do Oeste catarinense.

Notícia 01 – (<https://peperi.com.br/noticias/19-04-2025-pavimentacao-no-trecho-entre-campo-ere-e-sao-lourenco-tem-previsao-de-inicio-nesta-terca-feira-22/>) – Data 19/04/2025.



Vitorino em Tempo Real
Estações meteorológicas

Informação que protege,
cuidado que transforma.



LAR GERAL POLICIAL ESPORTE POLÍTICA SOCIAL CONTATO



SC-305 começa a receber pavimentação em concreto

GERAL

Campo Erê (SC) | 25/04/2025 | 09:47



Autor: Angela Maria Curioletti/Portal Minutta
Foto: Dnit

A pavimentação em concreto na SC-305 começou nesta quinta-feira (23). O ponto de início é o km 16.800, local onde foi instalada a usina da Construtora Luiz Costa, responsável pela obra. São aproximadamente 500 metros após a comunidade de Três Voltas, em São Lourenço Oeste.

Everaldo Di Bert, coordenador da Secretaria de Infraestrutura de SC na região, explica que a pavimentação segue no sentido São Lourenço do Oeste a Campo Erê. Ele acrescenta que, durante esta parte das obras, haverá trânsito no sistema pare e siga. O tempo que você estima de paralisação é de uma hora até uma hora e meia.

Investimento

Iniciada em janeiro de 2024, a obra de revitalização da SC-305, trecho entre São Lourenço do Oeste e Campo Erê, recebe R\$ 119.425.431,27 em investimentos por parte do Governo do Estado de Santa Catarina. Serão 28 quilômetros de rodovia pavimentadas em concreto e o trabalho é da empresa Construtora Luiz Costa Ltda., vencedora da licitação.



- 24 JUL** 52° Flic 19h30
São Lourenço do Oeste (SC)
- 25 JUL** 52° Flic 19h30
São Lourenço do Oeste (SC)
- 26 JUL** 4ª Trilha de Jipe 08h
São Lourenço do Oeste (SC)
- 26 JUL** Mondongo da Matriz 12h
São Lourenço do Oeste (SC)



(49) 3344-3054 - WhatsApp



Notícia 02 – (<https://www.minutta.com.br/noticias/sc-305-comeca-a-receber-pavimentacao-em-concreto>) – Data 25/04/2025.



ESTADO DE SANTA CATARINA
SECRETARIA DE ESTADO DE INFRAESTRUTURA E MOBILIDADE
COORDENADORIA REGIONAL DE INFRAESTRUTURA DO EXTREMO



INFRAESTRUTURA

**Após décadas de espera, começa a
pavimentação da SC-305 entre São
Lourenço do Oeste e Campo Erê**



oestenoticiasoficial • Seguir

o km 6,20 e km 7,06, será executado o reforço do pavimento em concreto asfáltico, sendo necessária, preliminarmente, a execução do reforço e remendos superficiais e profundos. No projeto de engenharia, foi adotado o Whitetopping Convencional (Overlay) que consiste na execução da camada de cobertura de concreto, com 23 centímetros de espessura, aplicado diretamente sobre o pavimento asfáltico existente, só exigindo preparo prévio. O local de início das obras é no km 16, 8 (estaca 840), onde foi instalada a usina de concreto. Fica a cerca de 500 metros após a comunidade de Três Voltas.

**Tempo estimado de paralisação do
pare-siga: 1h a 1h30.**



52 gostos

Notícia 03 – Instagram Oeste Notícias – Data 24/04/2025.



OBRA DE R\$ 120 MILHÕES - 29/04/2025 13:34

Pavimentação em concreto é realizada na SC-305, no Oeste de SC

Obra avaliada em R\$ 120 milhões vai percorrer trecho de 28 quilômetros de extensão.

Recomendar correção

Recomendar 50



Cemeiro de concreto tem 23 centímetros de espessura (Foto: Divulgação)

Os trabalhos de restauração – em concreto rígido – dos 28 quilômetros da SC-305 estão completando uma semana de execução. A obra acontece no trecho entre os municípios de São Lourenço do Oeste e Campo Erê, no Extremo-Oeste catarinense. O investimento da Secretaria da Infraestrutura e Mobilidade é de R\$ 120 milhões.

A rodovia tem diariamente o tráfego de toneladas de grãos e proteína animal. Os dois municípios são grandes produtoras de feijão, milho, soja, trigo e arroz, além da pecuária bovina leiteira e corte e da produção de suínos e aves.



Pavimentação é feita na SC-305 (Foto: Divulgação)

A pavimentação segue no sentido de São Lourenço do Oeste para Campo Erê.

Além dos serviços de restauração do pavimento, o projeto prevê a implantação de novas terceiras faixas, interseções e alteração do traçado geométrico no km 10,9. No perímetro urbano, localizado entre o km 6,20 e km 7,06, será executado o reforço do pavimento em concreto asfáltico.

No projeto de engenharia foi adotado o Whitetopping Convencional (Overlay) que consiste na execução da camada de cobertura de concreto, com 23 centímetros de espessura, aplicado diretamente sobre o pavimento asfáltico existente.

O local de início das obras é no km 16, 8 (estaca 840), onde foi instalada a usina de concreto. Fica a cerca de 500 metros após a comunidade de Três Voltas. **O tempo estimado de paralisação do "pare e siga" fica entre 1h e 1h30.**

Baixe agora nosso aplicativo!

- Faça seu pedido musical
- Ouça ao vivo
- Veja a programação
- Acesse o site
- E muito mais!

Todas emissoras em um só lugar!

Disponível em Google Play e App Store

Publicidade

PROGRAMA VIVA BEM

ENFERMEIRA
MAÍRA BRUGNETTO

BOAS PRÁTICAS NO SERVIÇO DE PRONTO SOCORRO

Publicidade

SAFRA 2024

Vem aí a maior força do agro.

SICOOB

Mais lidas



Notícia 04 – (<https://wh3.com.br/noticia/265039/pavimentacao-em-concreto-e-realizada-na-sc-305-no-oeste-de-sc.html>) – Data 29/04/2025.



Notícias / Campo Erê / Rodovias

1ª etapa da revitalização da SC-305 está concluída

Fonte: CampoErê.Com
14 de julho de 2025 - 14h35



A primeira etapa da revitalização da SC-305, no trecho entre a comunidade de São Brás e a cidade de Campo Erê, foi concluída na última semana pela empresa responsável pela concretagem da rodovia.

Segundo Thomas Pieri, responsável pela segurança da obra, os trabalhos já iniciam nesta semana no sentido São Lourenço do Oeste.

Pieri informou que o sistema de "pare e siga" no trecho entre Campo Erê e São Brás será mantido por aproximadamente 15 dias. Após esse período, ambas as pistas deverão ser totalmente liberadas para o tráfego.

As novas frentes de trabalho seguirão a partir do ponto inicial das obras em São Brás, em direção a São Lourenço do Oeste, mantendo o mesmo sistema de controle de tráfego utilizado anteriormente.

Mesmo com a liberação das pistas, os condutores deverão manter velocidade reduzida. Isso porque as faixas de sinalização horizontal e vertical ainda não terão sido instaladas, assim como as terceiras faixas, refúgios, sarjetas, acessos a propriedades e estradas secundárias, que serão concluídos em etapas posteriores.

Notícia 05 – (<https://www.campoere.com/noticias/22156/1a-etapa-da-revitalizacao-da-sc-305-esta-concluida>) – Data 14/07/2025.



ESTADO DE SANTA CATARINA
SECRETARIA DE ESTADO DE INFRAESTRUTURA E MOBILIDADE
COORDENADORIA REGIONAL DE INFRAESTRUTURA DO EXTREMO

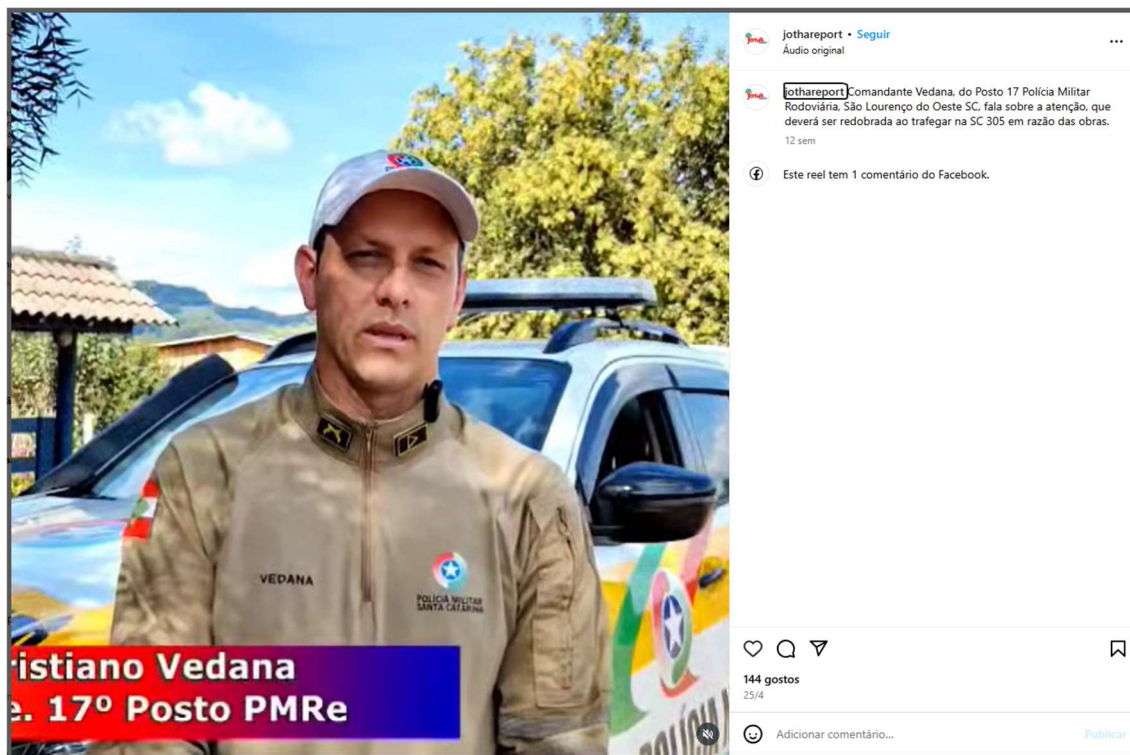

Notícia 06 – Vídeo realizado pela Polícia Militar com orientações aos usuários da rodovia – Divulgado pelo Portal JOTHA REPORT no Instagram – Data 24/04/2025.

Atenciosamente,

Engº Geverson Martins
(Assinado Digitalmente)



Assinaturas do documento



Código para verificação: **Q854IQ8B**

Este documento foi assinado digitalmente pelos seguintes signatários nas datas indicadas:



GEVERSON MARTINS (CPF: 082.XXX.569-XX) em 11/08/2025 às 11:46:57

Emitido por: "SGP-e", emitido em 09/05/2024 - 16:21:15 e válido até 09/05/2124 - 16:21:15.

(Assinatura do sistema)

Para verificar a autenticidade desta cópia, acesse o link <https://portal.sgpe.sea.sc.gov.br/portal-externo/conferencia-documento/U0NDXzEwMDY4XzAwMDEwMDY4XzEwMDcwXzlwMjVfUTg1NEIROEI=> ou o site

<https://portal.sgpe.sea.sc.gov.br/portal-externo> e informe o processo **SCC 00010068/2025** e o código **Q854IQ8B** ou aponte a câmera para o QR Code presente nesta página para realizar a conferência.



ESTADO DE SANTA CATARINA
SECRETARIA DA INFRAESTRUTURA E MOBILIDADE
GABINETE DO SECRETÁRIO

Ofício nº 1052/2025
Processo SCC 10068/2025

Florianópolis, 11 de agosto de 2025.

Senhora Diretora,

Cumprimentando-a cordialmente, em atenção ao Ofício nº 1464/SCC-DIAL-GEAPI, que consta nos autos do Processo Digital SCC 10068/2025, contendo cópia da Indicação nº 0589/2025, de autoria do Deputado Neodi Saretta, que sugere a melhoria da sinalização das obras na Rodovia SC-305, no trecho entre São Lourenço do Oeste e Campo Erê.

Em atenção a Vossa solicitação, informamos que segue juntada aos autos, manifestação emitida pela Coordenadoria Regional de Infraestrutura do Extremo Oeste desta Secretaria (págs.13 a 25), com os devidos esclarecimentos,

Sem mais para o momento, reiteramos votos de estima e apreço.

Atenciosamente,

JERRY COMPER
Secretário de Estado da Infraestrutura e Mobilidade
(assinado digitalmente)

À Senhora,
JÉSSICA CAMPOS SAVI
Diretora de Assuntos Legislativos
Secretaria de Estado da Casa Civil - SCC
Florianópolis - SC



Assinaturas do documento



Código para verificação: **PN8J151V**

Este documento foi assinado digitalmente pelos seguintes signatários nas datas indicadas:



JERRY EDSON COMPER (CPF: 986.XXX.239-XX) em 11/08/2025 às 14:58:47

Emitido por: "SGP-e", emitido em 27/02/2023 - 13:38:02 e válido até 27/02/2123 - 13:38:02.

(Assinatura do sistema)

Para verificar a autenticidade desta cópia, acesse o link <https://portal.sgpe.sea.sc.gov.br/portal-externo/conferencia-documento/U0NDXzEwMDY4XzAwMDEwMDY4XzEwMDcwXzlwMjVfUE44SjE1MVY=> ou o site

<https://portal.sgpe.sea.sc.gov.br/portal-externo> e informe o processo **SCC 00010068/2025** e o código **PN8J151V** ou aponte a câmera para o QR Code presente nesta página para realizar a conferência.



ESTADO DE SANTA CATARINA
SECRETARIA DE ESTADO DA CASA CIVIL
DIRETORIA DE ASSUNTOS LEGISLATIVOS

Ofício nº 1893/SCC-DIAL-GEAPI

Florianópolis, 11 de agosto de 2025.

Senhor Presidente,

De ordem do senhor Governador do Estado, em resposta à Indicação nº 0589/2025, de autoria do Deputado Neodi Saretta, encaminho o Ofício nº 1052/2025, da Secretaria de Estado da Infraestrutura e Mobilidade, que remete documento contendo informações a respeito da sinalização das obras na Rodovia SC-305, no trecho entre São Lourenço do Oeste e Campo Erê.

Respeitosamente,

Clarikennedy Nunes
Secretário de Estado da Casa Civil

Excelentíssimo Senhor Deputado
JULIO GARCIA
Presidente da Assembleia Legislativa do Estado de Santa Catarina
Nesta

Centro Administrativo do Governo do Estado de Santa Catarina
Rod. SC-401, nº 4.600, Km 15 - Saco Grande - CEP 88032-900 - Florianópolis/SC
Fone: (48) 3665-2073 - e-mail: geapi@casacivil.sc.gov.br



Assinaturas do documento



Código para verificação: **II0498MD**

Este documento foi assinado digitalmente pelos seguintes signatários nas datas indicadas:



CLARIKENNEDY NUNES (CPF: 634.XXX.299-XX) em 12/08/2025 às 07:20:34

Emitido por: "SGP-e", emitido em 07/07/2023 - 16:23:37 e válido até 07/07/2123 - 16:23:37.

(Assinatura do sistema)

Para verificar a autenticidade desta cópia, acesse o link <https://portal.sgpe.sea.sc.gov.br/portal-externo/conferencia-documento/U0NDXzEwMDY4XzAwMDEwMDY4XzEwMDcwXzlwMjVfSUkwNDk4TUQ=> ou o site

<https://portal.sgpe.sea.sc.gov.br/portal-externo> e informe o processo **SCC 00010068/2025** e o código **II0498MD** ou aponte a câmera para o QR Code presente nesta página para realizar a conferência.