

Exma. Senhora  
Deputada Ana Campagnolo  
Primeira-Secretária  
Assembleia Legislativa de Santa Catarina - SC  
[ana@alesc.sc.gov.br](mailto:ana@alesc.sc.gov.br)  
[ci@alesc.sc.gov.br](mailto:ci@alesc.sc.gov.br)

**Assunto:** Cobertura do Serviço Móvel Pessoal (SMP)

**Referência:** Ofício nº. 00359 GPS DL de 06.08.2025

Exma. Senhora,

A CLARO, em atenção ao ofício nº 00359 GPS DL de 06.08.2025 de Vossa Excelência, por meio do qual, solicita ampliação na prestação do Serviço Móvel Pessoal para atendimento às comunidades urbanas e rurais do Município de **Faxinal dos Guedes - SC**, vem prestar os seguintes esclarecimentos:

**No tocante à área urbana**, a Claro presta o serviço por meio de ERB (Estação Rádio Base)<sup>1</sup> a fim de atender **os municípios de Faxinal dos Guedes das tecnologias 2G, 3G e 4G.**

#### ANEXO 1 – MAPA COBERTURA 2G

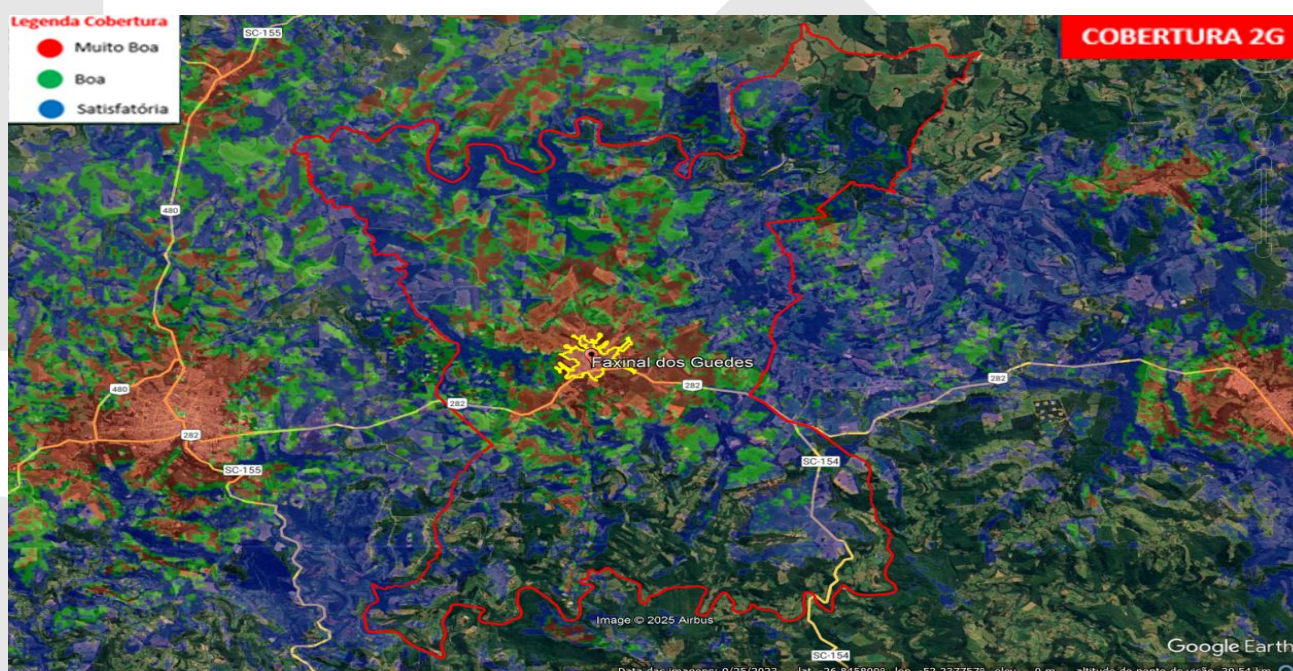

<sup>1</sup> ER Bs podem ser entendidas como equipamentos que fazem conexão entre o serviço de telefonia móvel e as Operadoras, popularmente conhecido como Antenas.

### ANEXO 3 – MAPA COBERTURA 3G

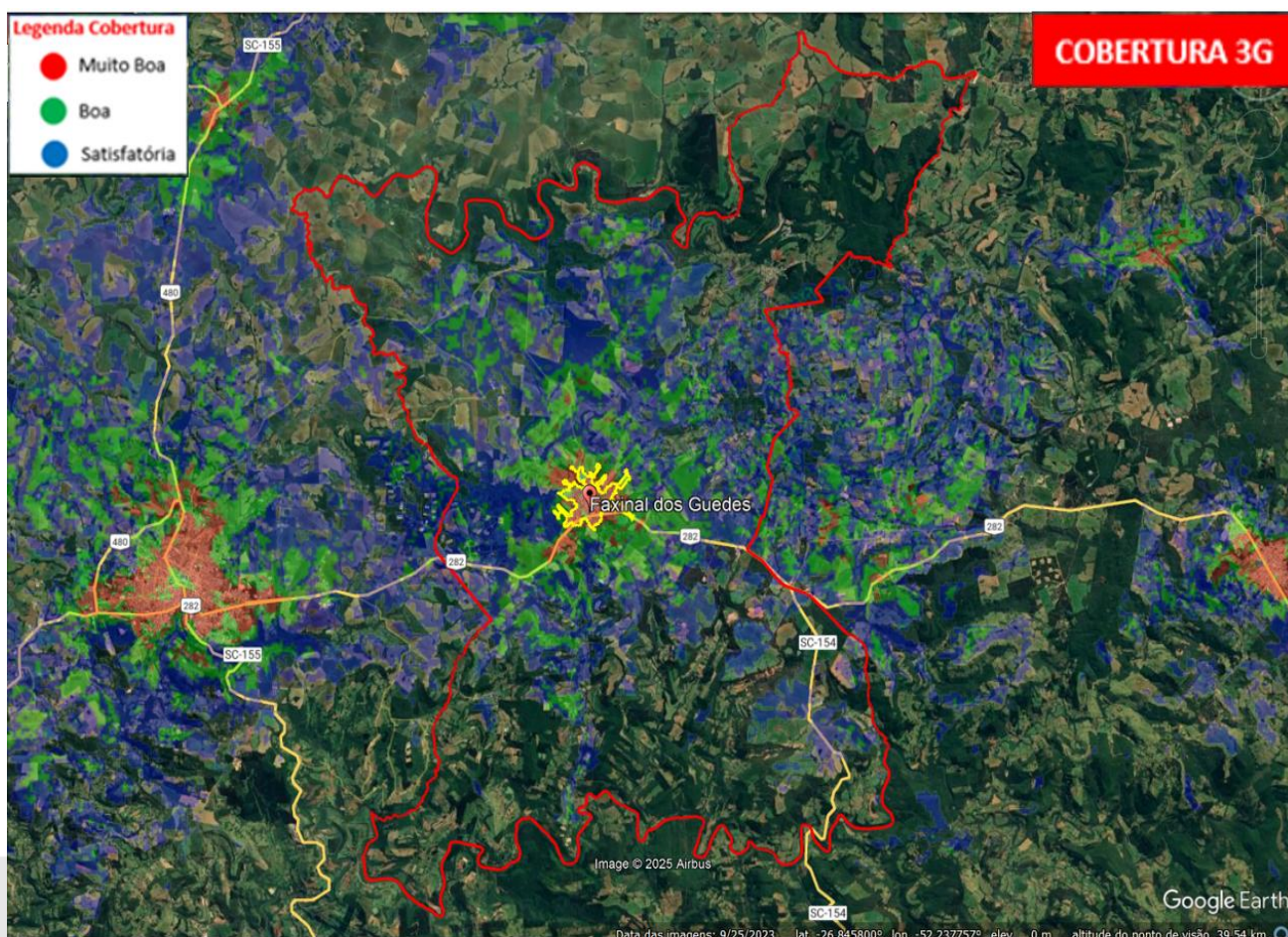

### ANEXO 3 – MAPA COBERTURA 4G

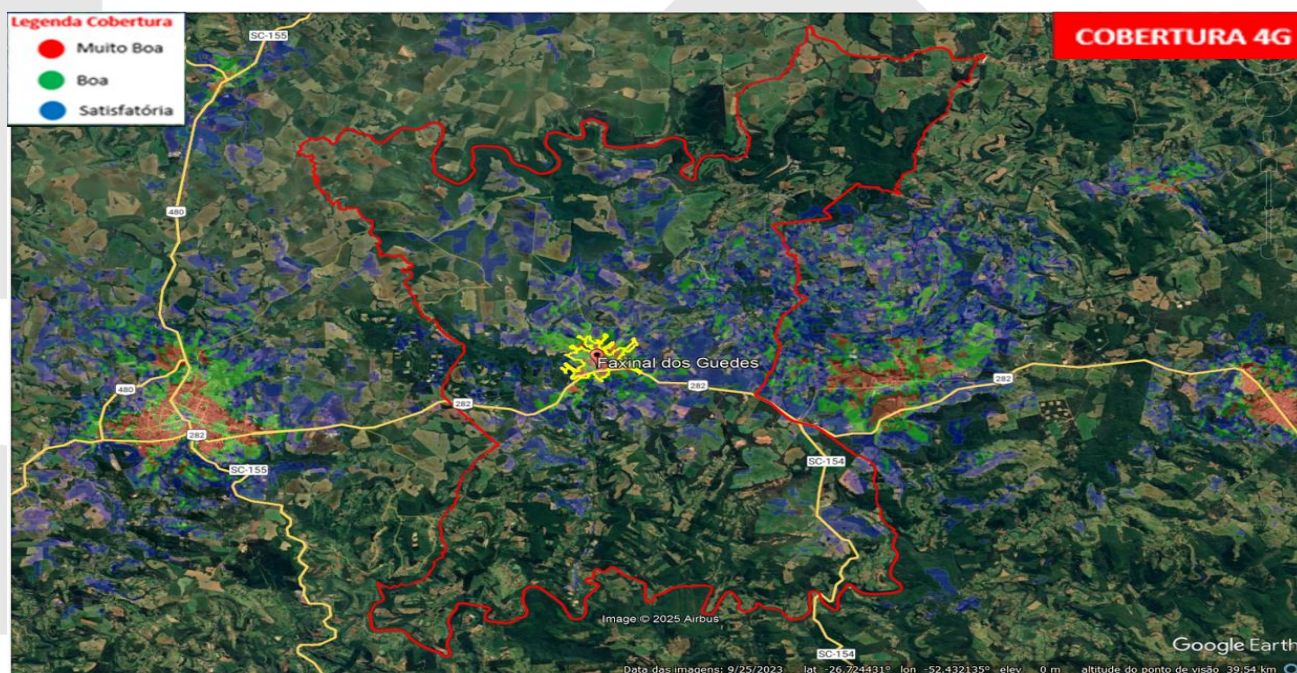



Conforme evidenciado nos documentos anexos, o município apresenta cobertura satisfatória da operadora Claro, com adequada disponibilidade de sinal para serviços de voz e dados móveis. As análises técnicas não identificaram ocorrências de falhas ou instabilidades nos serviços prestados nas áreas abrangidas pela cobertura atual.

E após análises das áreas técnicas e financeiras, verificamos que não há previsão de implantação de novos sites que atendam exclusivamente a região do Município em 2025.

Com intuito de conferir celeridade e reduzir os prazos envolvidos no envio de correspondências oficiais via correio, e tendo em vista as novas formas de trabalho adotadas, a formalização das respostas aos pleitos recebidos por esta Prestadora será feita apenas por meio eletrônico (e-mail).

Sendo o que se apresenta para o momento, a CLARO se coloca à disposição para quaisquer outros esclarecimentos que se façam necessários.

Atenciosamente,

*Patrícia Nunes P. Martins*

**Patrícia Nunes P. Martins**  
**Gerência de Fiscalização e**  
**Controle Regulatório**  
**Gerência de Relacionamento e Controladoria**  
**Regulatória**

*Aloisio M. Rezende*

**Aloisio Motta Rezende**  
**Gerente de Fiscalização e**  
**Controle Regulatório**  
**Gerência de Relacionamento e Controladoria**  
**Regulatória**